

MUNICIPALIDAD DE LA CIUDAD DE BUENOS AIRES

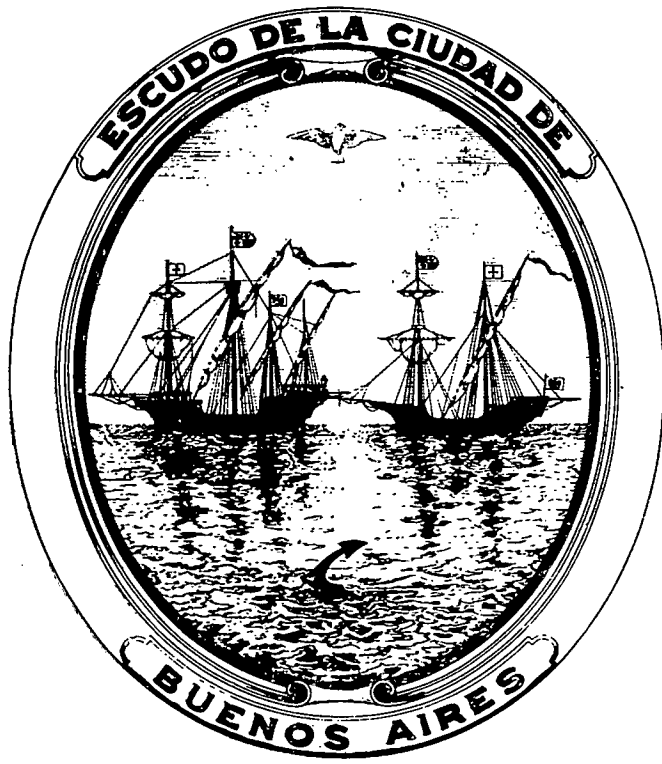

ESCUDO DE LA CIUDAD DE Bs. As. Ordenanza del 3 de diciembre de 1923

General de Brigada (RE) MANUEL IRICIBAR
Intendente Municipal

Dr. HECTOR FERNANDO GUEVARA
Secretario de Gobierno

Sr. FLORENTINO L. ALEN
Secretario de Economía

Dr. CARLOS J. GARCIA DIAZ
Secretario de Salud Pública

Arq. MAXIMO ALBERTO VAZQUEZ LLONA
Secretario de Obras Públicas

Dr. ALBERTO OBLIGADO
Secretario de Cultura

Cnel. (R. E.) EDUARDO SILVIO HLAWACZEK
Secretario de Servicios Públicos

DIRECCION DE ESTADISTICA

H. C. D.	
Nº DE INVENTARIO	12471
UBICACION	18-8-22
INGRESO	19-2-25
MATERIA	I

ALEJANDRO PREBISCH
Director

AURELIO S. BARONE
Elaborador Técnico

H. C. D.	
ANILADO	
Nº DE INVENTARIO	19822
UBICACION	
FECHADO ANALITICO	

100

ATILIO NUÑO
Jefe
Dpto. Técnico

JUAN CARLOS LAGORIO
Jefe
Dpto. de Estudios

000 0000

000 0000

000 0000

000 0000

000 0000

000 0000

000 0000

000 0000

000 0000

I N D I C E

E S T A D I S T I C A D E E D I F I C A C I O N

1964 - 1968

Pág.

- PERMISOS DE EDIFICACION ACORDADOS	
- Superficie a cubrir; Valor de las Obras y Derechos percibidos	1
- Representaciones Gráficas	
- Valor de las Obras Sujetas o Libres de Derechos - Distribución porcentual	2
- Valor de las Obras y Derechos percibidos - Variaciones absolutas y relativas con respecto a igual período del año anterior	3
- CONSTRUCCIONES NUEVAS Y AMPLIACIONES TERMINADAS	
- Total General	4
- Representación Gráfica	
- Total General de Obras - Distribución Porcentual y Destino	5 y 6
- Total General - Variaciones absolutas y relativas con respecto a igual período del año anterior	7 y 8
- CONSTRUCCIONES NUEVAS TERMINADAS	
- Construcciones nuevas terminadas	9
- Representación Gráfica	
- Promedio de Superficie Cubierta sobre el total de Obras - Destino de Obras, Distribución porcentual	10
- Variaciones absolutas y relativas con respecto a igual período del año anterior	11 y 12
- AMPLIACIONES TERMINADAS	
- Ampliaciones terminadas	13
- Destino de Obras - Distribución porcentual	14
- Representación Gráfica	
- Variaciones absolutas y relativas con respecto a igual período del año anterior	15 y 16

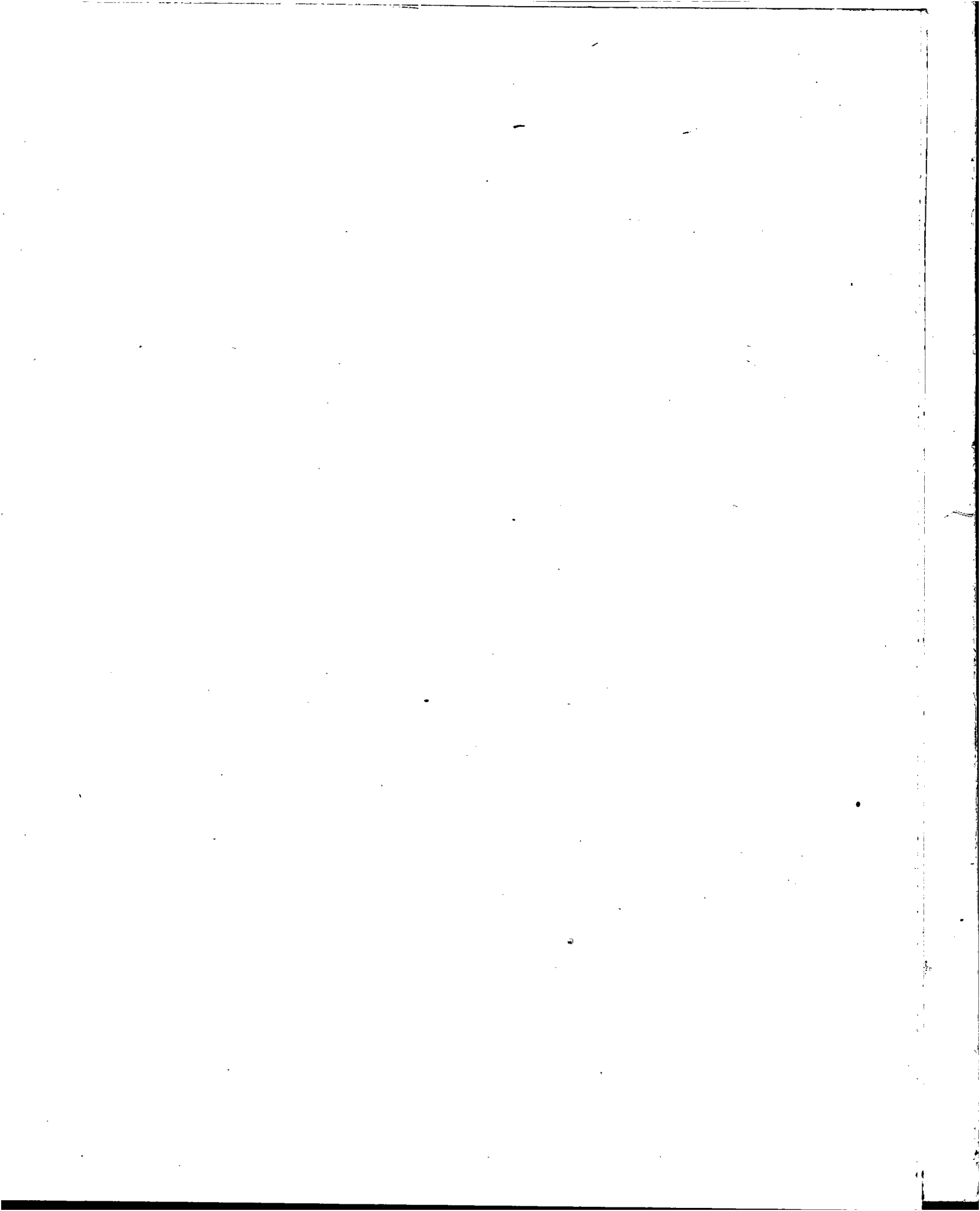

- CONSTRUCCIONES NUEVAS TERMINADAS - VIVIENDA FAMILIAR	
- Total Capital Federal y Primera Circunscripción	17
- Segunda y Tercera Circunscripción	18
- Cuarta y Quinta Circunscripción	19
- Sexta y Séptima Circunscripción	20
- Octava y Novena Circunscripción	21
- Décima y Décimo Primera Circunscripción	22
- Décimo Segunda y Décimo Tercera Circunscripción	23
- Décimo Cuarta y Décimo Quinta Circunscripción	24
- Décimo Sexta y Décimo Séptima Circunscripción	25
- Décimo Octava y Décimo Novena Circunscripción	26
- Vigésima Circunscripción	27
- CONSTRUCCIONES NUEVAS TERMINADAS - VIVIENDA FAMILIAR Y NEGOCIO	
- Total Capital Federal y Primera Circunscripción	28
- Segunda y Tercera Circunscripción	29
- Cuarta y Quinta Circunscripción	30
- Sexta y Séptima Circunscripción	31
- Octava y Novena Circunscripción	32
- Décima y Décimo Primera Circunscripción	33
- Décimo Segunda y Décimo Tercera Circunscripción.....	34
- Décimo Cuarta y Décimo Quinta Circunscripción	35
- Décimo Sexta y Décimo Séptima Circunscripción	36
- Décimo Octava y Décimo Novena Circunscripción	37
- Vigésima Circunscripción	38



CAPITAL FEDERAL
ESTADISTICA DE EDIFICACION
PERMISOS DE EDIFICACION ACORDADOS
VALOR DE LAS OBRAS Y DERECHOS PERCIBIDOS

1964 - 1968

PERIODO:	PERMISOS	SUPERFICIE A CUBRIR	VALOR DE LAS OBRAS (1)			DERECHOS PERCIBIDOS
			TOTAL	SUJETAS A DERECHOS	LIBRES DE DERECHOS	
	(NUMERO)	(MILES METROS 2)	(MILLONES M \$ N.)			
1964	4.909	1.821,3	11.421,9	6.410,6	5.011,3	101,1
1965	4.825	2.324,5	16.495,8	10.219,1	6.276,7	139,8
1966	5.442	2.993,1	36.109,3	22.804,0	13.305,3	355,8
1967	6.138	3.400,5	48.449,5	27.177,2	21.272,3	536,7
1968	6.039	3.221,9	53.204,9	30.678,3	22.526,6	568,3
D. 1967	436	238,3	3.537,6	1.620,2	1.917,4	35,7
E. 1968	530	254,3	3.914,5	2.332,8	1.581,7	49,2
F. "	357	198,7	3.217,8	1.770,8	1.447,0	28,7
M. "	393	230,0	3.760,2	1.982,2	1.778,0	45,8
A. "	423	168,3	2.819,7	1.772,1	1.047,6	34,1
M. "	568	356,4	5.938,5	2.715,5	3.223,0	42,2
J. "	390	227,0	3.695,5	2.394,3	1.301,2	38,8
J. "	483	285,5	4.862,6	3.090,0	1.772,6	48,3
A. "	584	313,5	5.388,5	3.467,2	1.921,3	60,3
S. "	595	269,0	4.389,9	2.403,0	1.986,9	46,4
O. "	708	362,2	6.188,0	3.761,5	2.426,5	69,3
N. "	593	293,3	4.664,6	2.266,1	2.398,5	49,2
D. "	415	263,7	4.365,1	2.722,8	1.642,3	56,0

(1).- Valor estimado por la Ordenanza Impositiva para el cobro de derechos de construcción.-

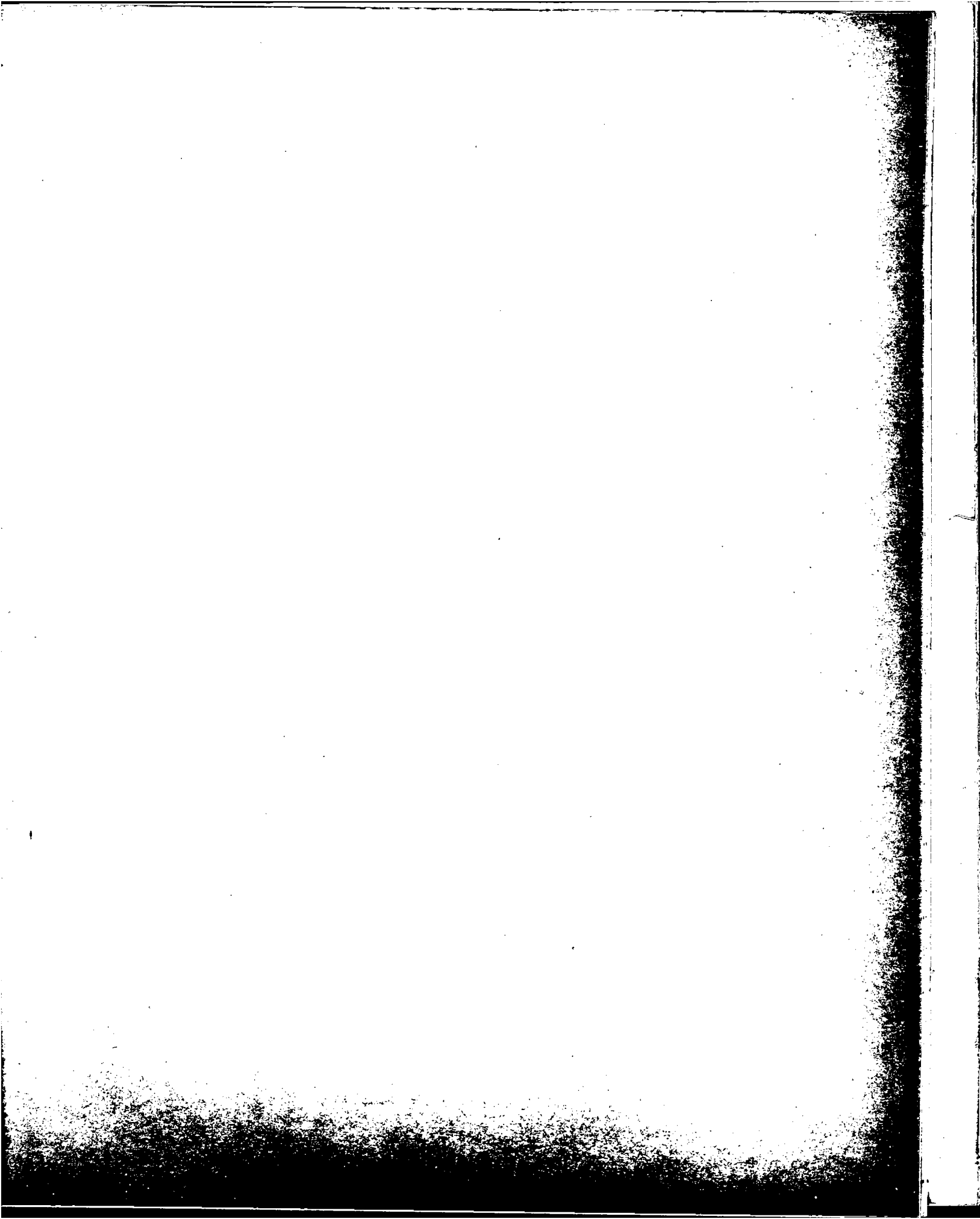

**CAPITAL FEDERAL
ESTADISTICA DE EDIFICACION
NUMERO DE PERMISOS ACORDADOS
Y SUPERFICIE A CUBRIR**

1964 - 1968

Miles

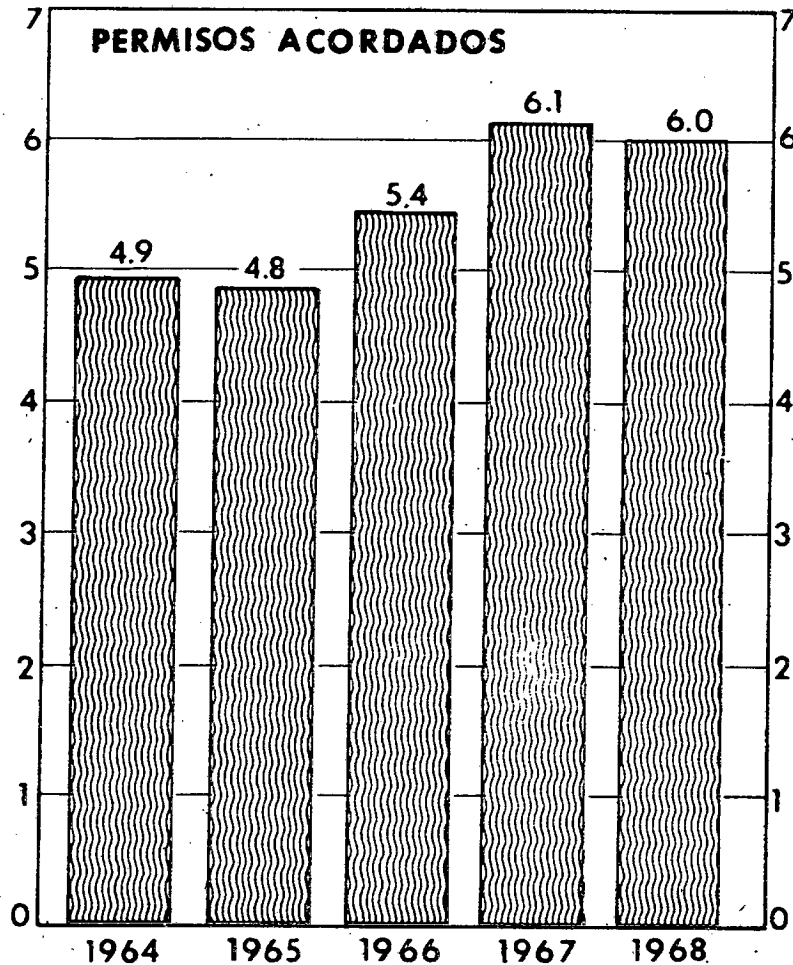

Millones de m²

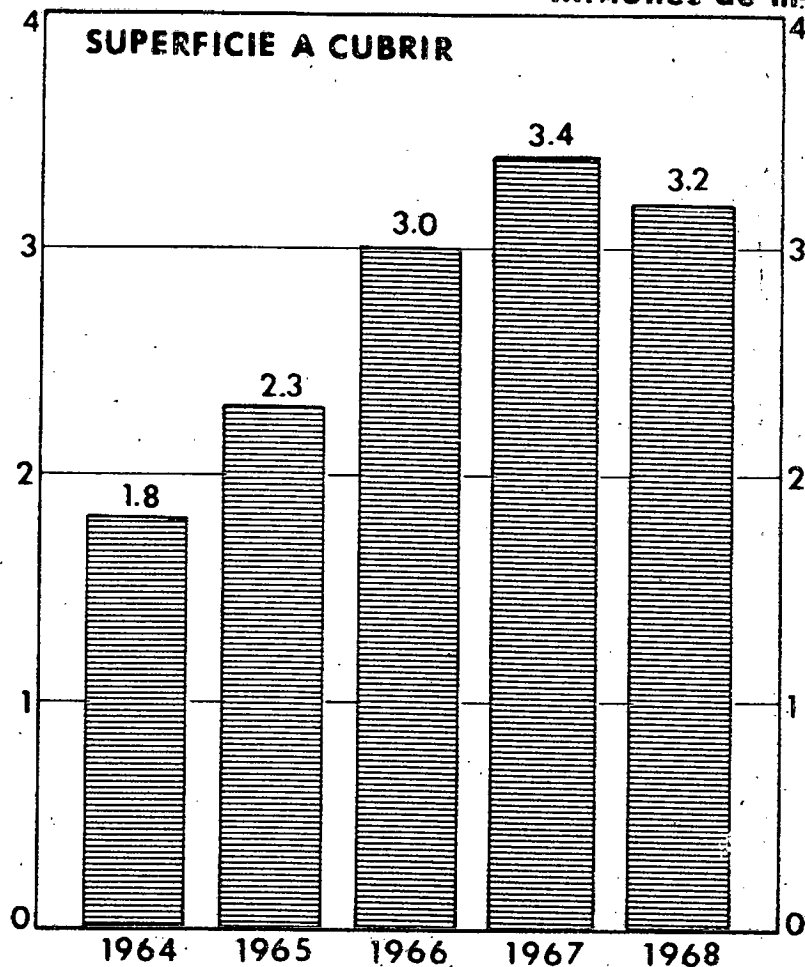

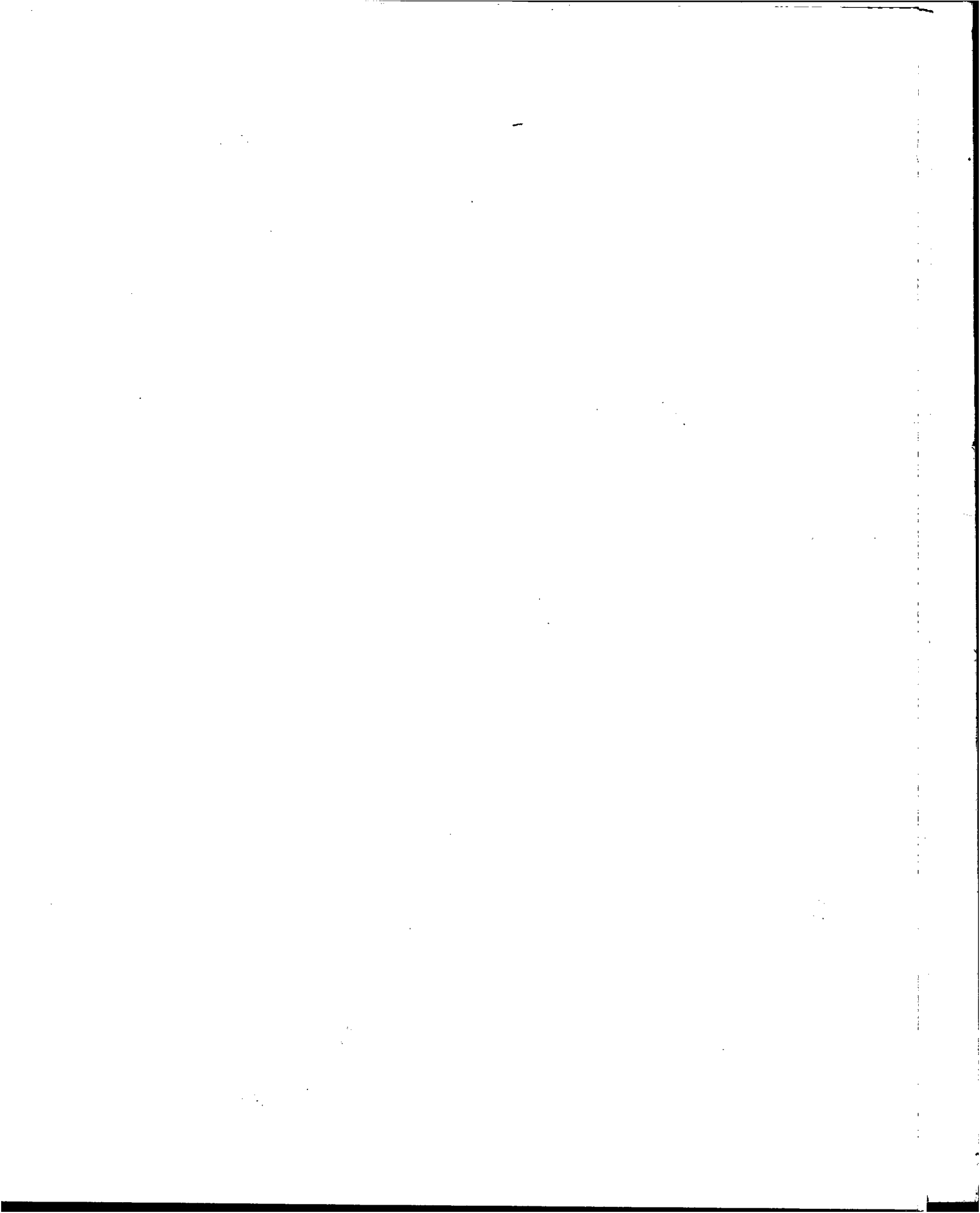

**CAPITAL FEDERAL
ESTADISTICA DE EDIFICACION
VALOR DE LAS OBRAS CON PERMISOS ACORDADOS
1964 - 1968**

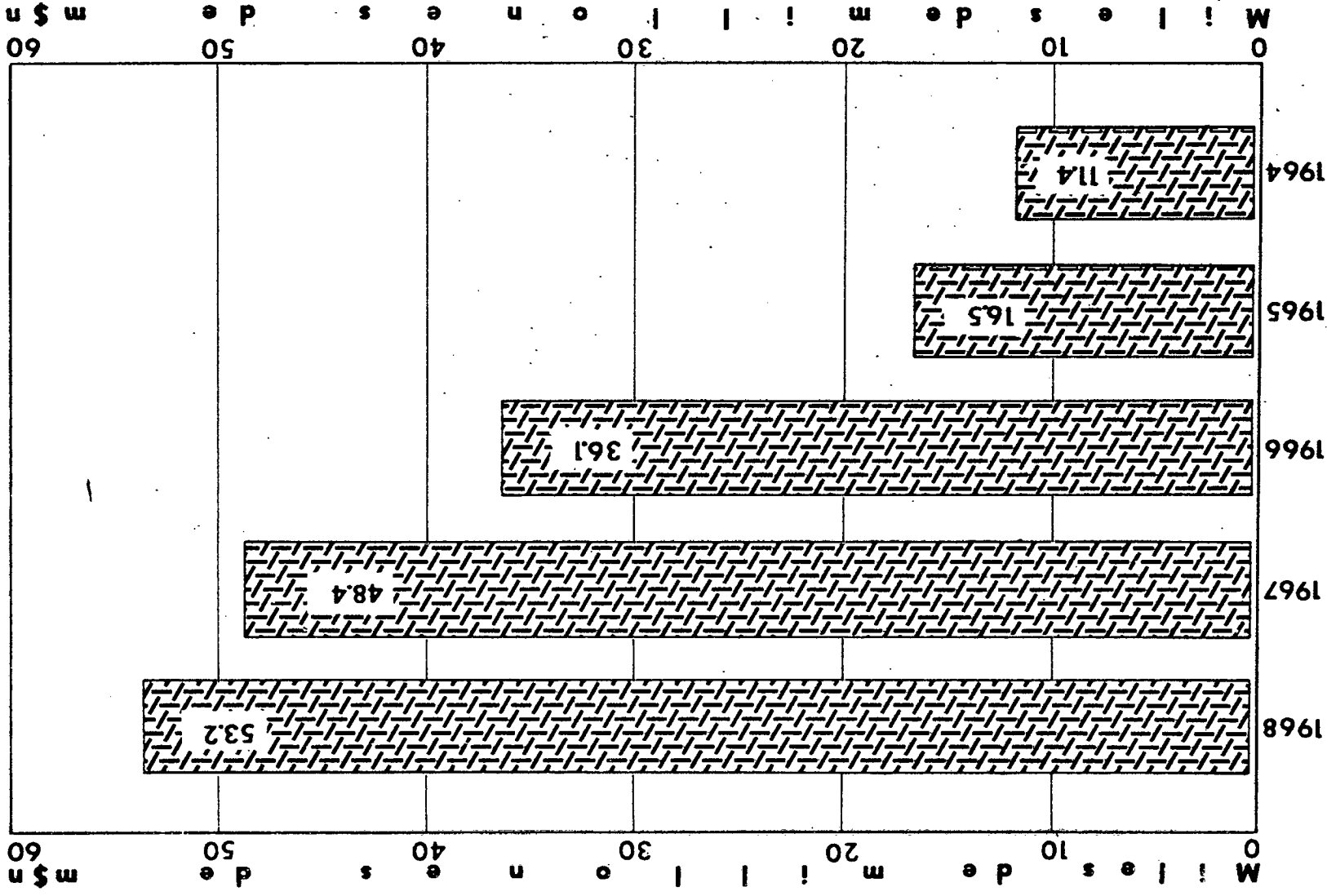

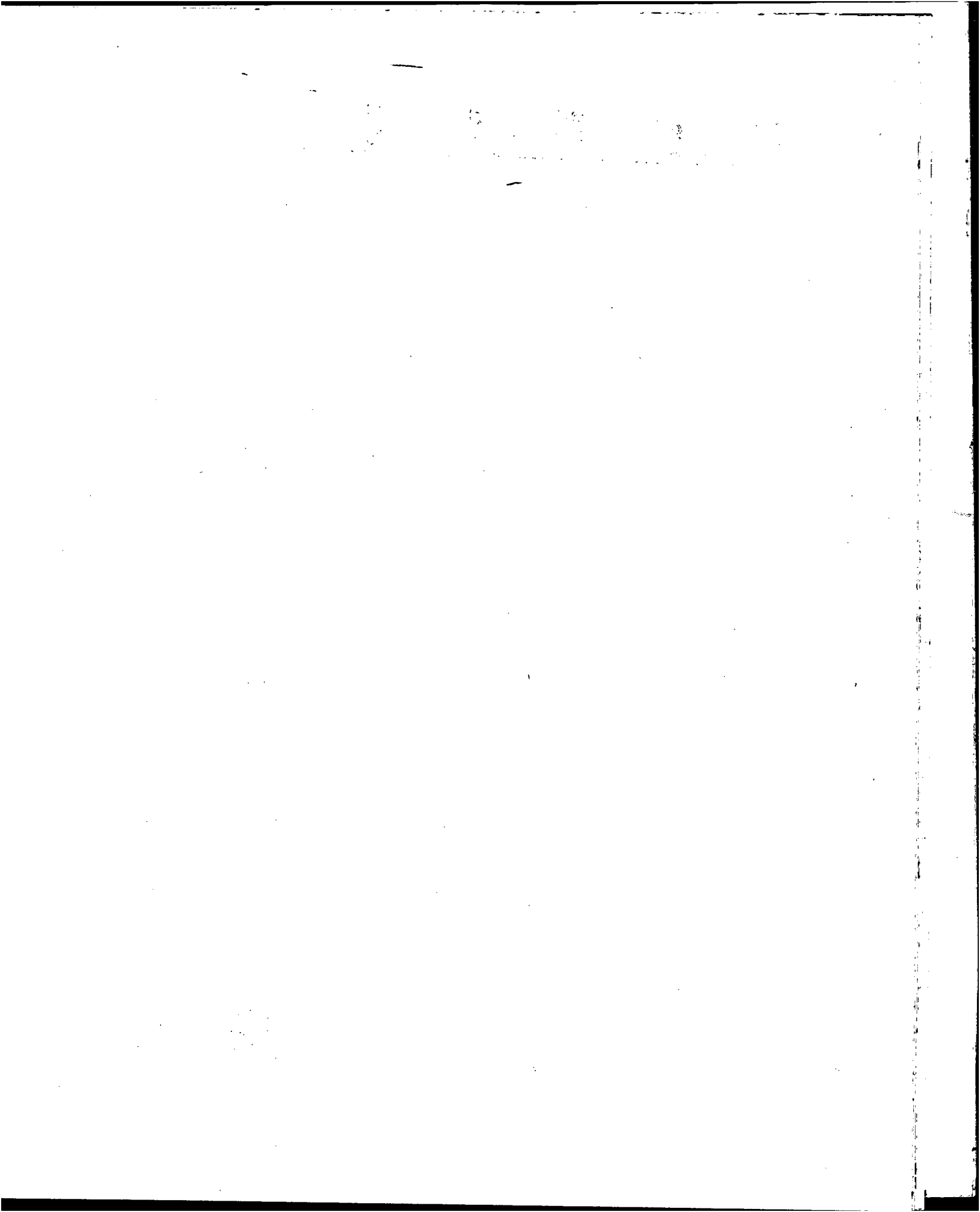

CAPITAL FEDERAL
 ESTADISTICA DE EDIFICACION
 PERMISOS DE EDIFICACION ACORDADOS
 VALOR DE LAS OBRAS SUJETAS O LIBRES DE DERECHOS
 DISTRIBUCION PORCENTUAL
 1964 - 1968

PERIODO:	TOTAL	SUJETAS A DERECHOS	LIBRES DE DERECHOS
		(PORCENTAJES)	
1964	100,0	56,1	43,9
1965	100,0	61,9	38,1
1966	100,0	63,2	36,8
1967	100,0	56,1	43,9
1968	100,0	57,7	42,3
D. 1967	100,0	45,8	54,2
E. 1968	100,0	59,6	40,4
F. "	100,0	55,0	45,0
M. "	100,0	52,7	47,3
A. "	100,0	62,8	37,2
M. "	100,0	45,7	54,3
J. "	100,0	64,8	35,2
J. "	100,0	63,5	36,5
A. "	100,0	64,3	35,7
S. "	100,0	54,7	45,3
O. "	100,0	60,8	39,2
H. "	100,0	48,6	51,4
D. "	100,0	62,4	37,6



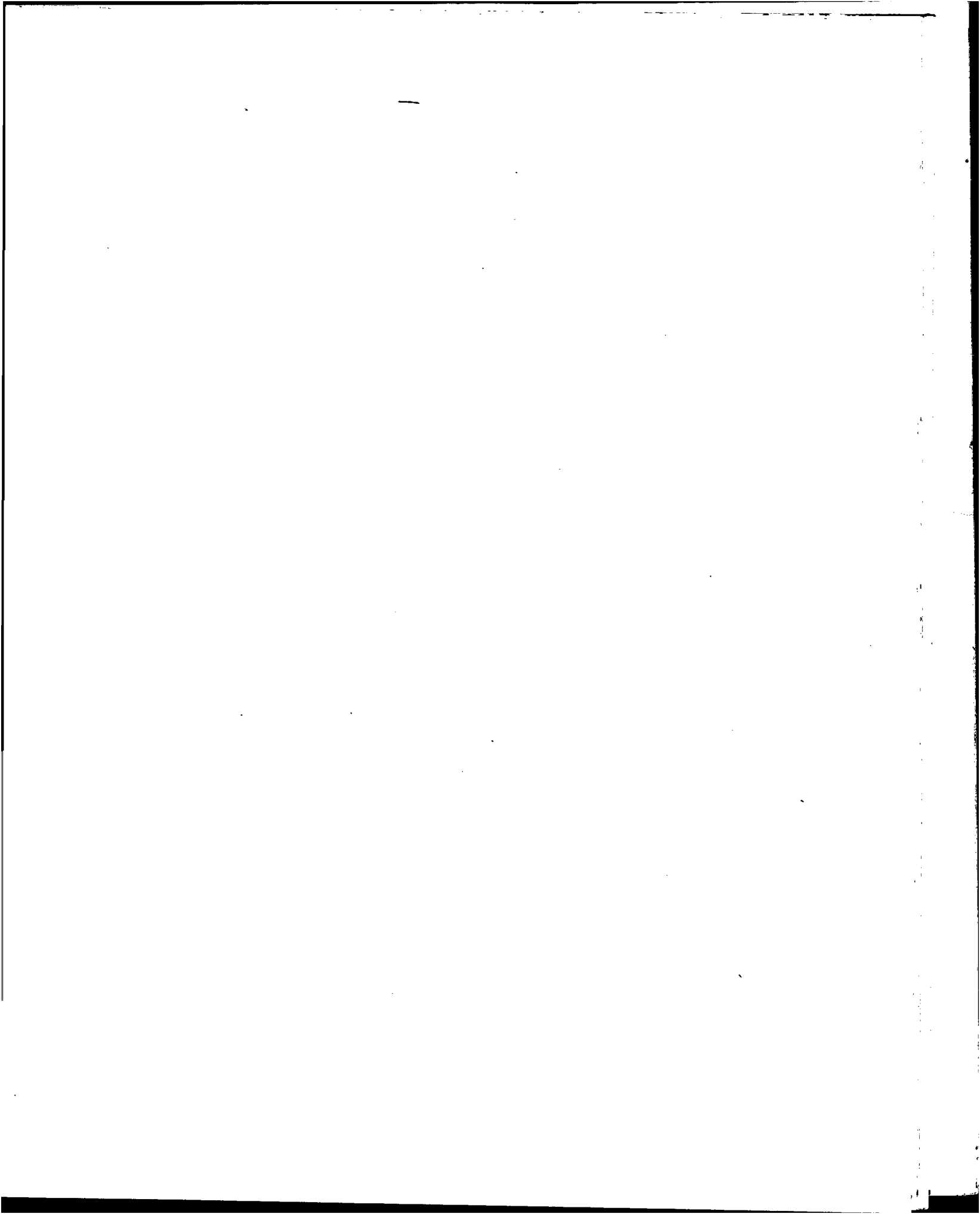

CAPITAL FEDERAL
ESTADISTICA DE EDIFICACION
PERMISOS DE EDIFICACION ACORDADOS
VALOR DE LAS OBRAS Y DERECHOS PERCIBIDOS
VARIACIONES ABSOLUTAS Y RELATIVAS CON RESPECTO A IGUAL PERIODO DEL AÑO ANTERIOR

1964 - 1968

PERIODO:	PERMISOS		SUPERFICIE A CUBRIR		VALOR DE LAS OBRAS						DERECHOS PERCIBIDOS	
					TOTAL		SUJETAS A DERECHOS		LIBRES DE DERECHOS			
	absolutas	relativas	absolutas	relativas	absolutas	relativas	absolutas	relativas	absolutas	relativas	absolutas	relativas
	Nº	%	MILES M2	%	MILLONES M\$N	%	MILLONES M\$N	%	MILLONES M\$N	%	MILLONES M\$N	%
1964	129	2,7	197,8	12,2	1.610,1	16,4	445,0	7,5	1.165,1	30,3	- 1,2	- 1,2
1965	- 84	- 1,7	503,2	27,6	5.073,9	44,4	3.808,5	59,4	1.265,4	25,3	38,7	38,3
1966	617	12,8	668,6	28,8	19.613,5	118,9	12.584,9	123,2	7.028,6	112,0	216,0	154,5
1967	696	12,8	407,4	13,6	12.340,2	34,2	4.373,2	19,2	7.967,0	59,9	180,9	50,8
1968	- 99	- 1,6	-178,6	- 5,3	4.755,4	9,8	3.501,1	12,9	1.254,3	5,9	31,6	5,9
D. 1967	- 67	-13,3	- 79,9	-25,1	-819,3	-18,8	-1.436,5	-47,0	617,2	47,5	-17,0	-32,3
E. 1968	137	34,9	- 31,7	-11,1	374,7	10,6	4,8	0,2	369,9	30,5	- 2,9	- 5,6
F. "	-174	-32,8	-108,2	-35,3	-613,7	-16,0	- 311,9	-15,0	-301,8	-17,3	-21,4	-42,7
M. "	- 30	- 7,1	3,2	1,4	945,2	33,6	280,6	16,5	664,6	59,7	2,1	4,8
A. "	- 91	-17,7	- 70,1	-29,4	-440,5	-13,5	0,6	-	-441,1	-29,6	-12,9	-27,4
M. "	-	-	31,9	9,8	1.235,2	26,3	- 192,3	- 6,6	1.427,5	79,5	- 8,6	-16,9
J. "	-176	-31,1	- 37,9	-14,3	-198,6	- 5,1	- 63,7	- 2,6	-134,9	- 9,4	- 2,0	- 4,9
J. "	57	13,4	23,3	8,9	1.325,4	37,5	1.348,2	77,4	- 22,8	- 1,3	12,3	34,2
A. "	65	12,5	41,9	15,4	1.135,5	26,7	1.022,0	41,8	113,5	6,3	15,5	34,6
S. "	85	16,7	- 24,6	- 8,4	-183,6	- 4,0	- 11,2	- 0,5	-172,4	- 8,0	3,3	7,7
O. "	- 53	- 7,0	1,3	0,4	768,4	14,2	1.272,7	51,1	-504,3	-17,2	19,7	39,7
N. "	102	20,8	- 33,1	-10,1	-420,1	- 8,3	- 951,3	-29,6	531,2	28,4		14,4
D. "	- 21	- 4,8	25,4	10,7	827,5	23,4	1.102,6	68,1	-275,1	-14,3		

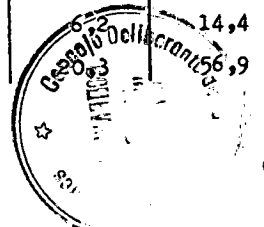

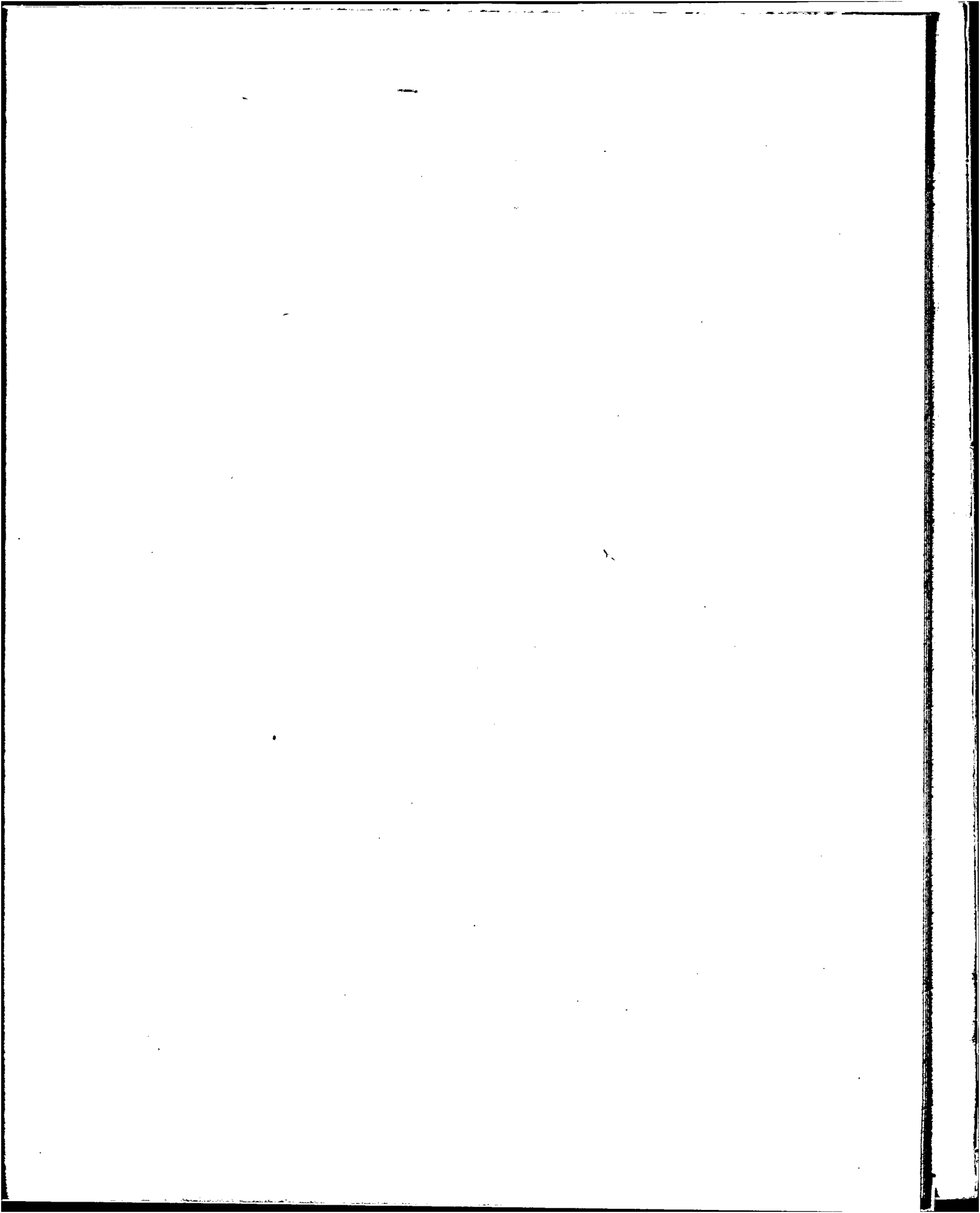

CAPITAL FEDERAL
ESTADISTICA DE EDIFICACION
CONSTRUCCIONES NUEVAS Y AMPLIACIONES TERMINADAS
TOTAL GENERAL

1964 - 1968

PERIODO:	TOTAL GENERAL DE OBRAS	DESTINO				HABITACIONES	SUPERFICIE CUBIERTA	VALOR TOTAL (1)
		FAMILIA	FAMILIA NEGOCIO	NEGOCIO	OTROS			
		(N U M E R O)					(MILES M2)	(MILLONES M\$N.)
1964	2.833	1.560	750	378	145	43.840	1.716,7	11.542,7
1965	2.182	1.200	578	294	110	36.078	1.281,6	10.687,5
1966	1.504	865	369	191	79	29.189	1.028,1	11.503,3
1967	1.774	1.079	436	202	57	37.223	1.238,9	17.605,1
1968	3.352	2.006	833	433	80	75.625	2.442,8	44.926,9
D. 1967	209	122	61	21	5	5.421	164,9	2.522,7
E. 1968	189	103	61	22	3	6.416	195,9	3.569,7
F. "	91	58	17	14	2	1.637	48,3	945,0
M. "	198	123	41	33	1	4.522	148,7	2.326,2
A. "	261	172	62	22	5	4.788	167,8	3.095,5
M. "	323	205	84	19	15	7.524	235,2	5.050,0
J. "	281	165	66	37	13	7.809	236,1	4.336,7
J. "	333	212	67	49	5	4.968	161,9	2.608,4
A. "	336	188	95	45	8	7.962	255,9	4.674,9
S. "	370	207	104	55	4	8.356	283,5	5.089,1
O. "	491	270	136	74	11	12.127	397,4	7.329,2
H. "	228	146	43	32	7	3.509	121,0	2.034,9
D. "	251	157	57	31	6	6.007	191,1	3.867,3

(1).- Costo estimado por la Ordenanza Impositiva para el cobro de derechos de construcción.-

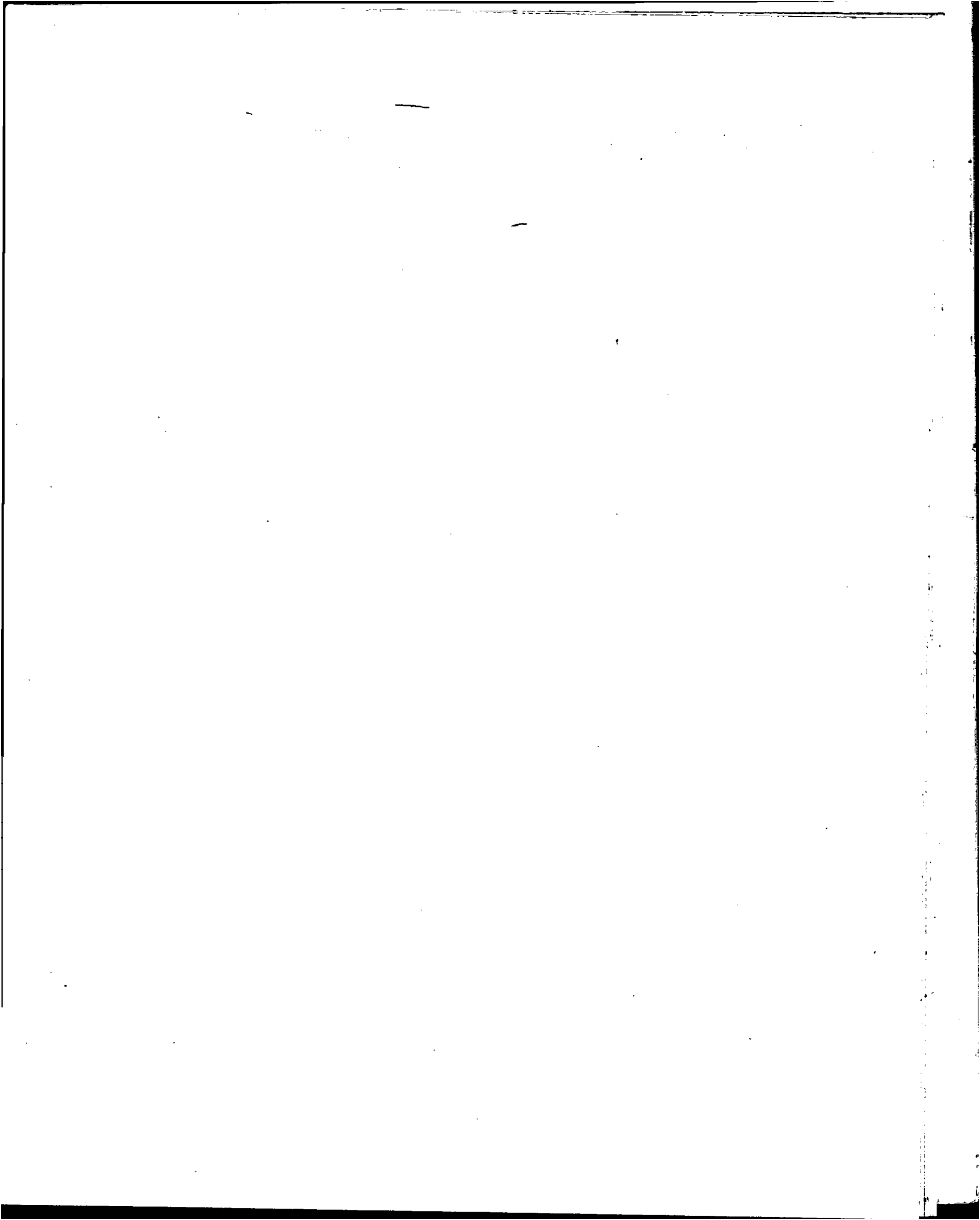

CAPITAL FEDERAL
ESTADISTICA DE EDIFICACION
CONSTRUCCIONES NUEVAS Y AMPLIACIONES TERMINADAS
TOTAL DE HABITACIONES CONSTRUIDAS
1964 - 1968

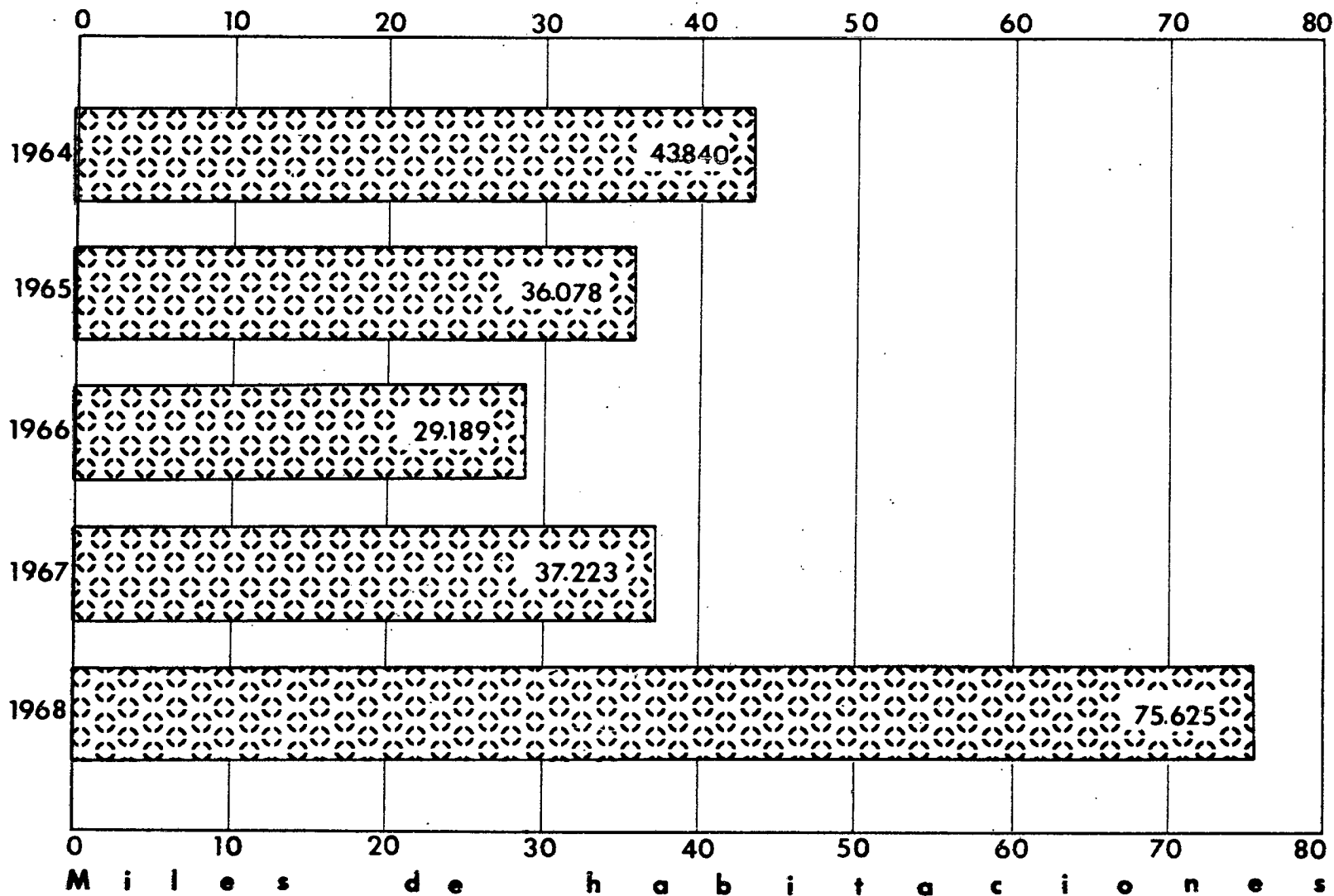

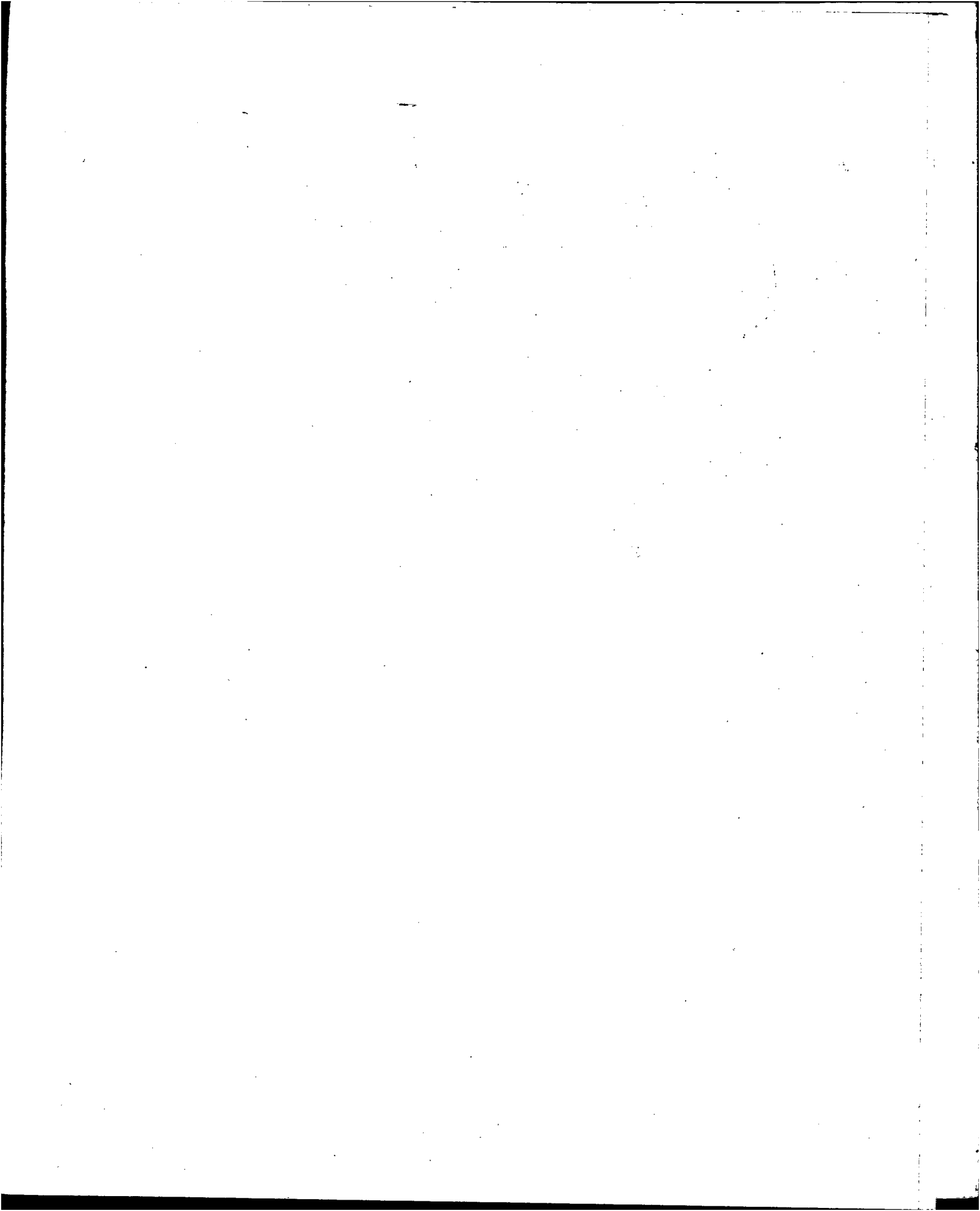

CAPITAL FEDERAL
 ESTADISTICA DE EDIFICACION
 CONSTRUCCIONES NUEVAS Y AMPLIACIONES TERMINADAS
 TOTAL GENERAL DE OBRAS
 DISTRIBUCION PORCENTUAL

1964 - 1968

PERIODO:	TOTAL GENERAL DE OBRAS	CONSTRUCCIONES	AMPLIACIONES	TOTAL GENERAL DE OBRAS	CONSTRUCCIONES	AMPLIACIONES
	(N U M E R O)			(P O R C E N T A J E S)		
1964	2.833	1.124	1.709	100,0	39,7	60,3
1965	2.182	871	1.311	100,0	39,9	60,1
1966	1.504	638	866	100,0	42,4	57,6
1967	1.774	839	935	100,0	47,3	52,7
1968	3.352	1.567	1.785	100,0	46,7	53,3
D. 1967	209	110	99	100,0	52,6	47,4
E. 1968	189	104	85	100,0	55,0	45,0
F. "	91	38	53	100,0	41,8	58,2
M. "	198	94	104	100,0	47,5	52,5
A. "	261	127	134	100,0	48,7	51,3
M. "	323	153	170	100,0	47,4	52,6
J. "	281	148	133	100,0	52,7	47,3
J. "	333	118	215	100,0	35,4	64,6
A. "	336	158	178	100,0	47,0	53,0
S. "	370	175	195	100,0	47,3	52,7
O. "	491	246	245	100,0	50,1	49,9
N. "	228	96	132	100,0	42,1	57,9
D. "	251	110	141	100,0	43,8	56,2

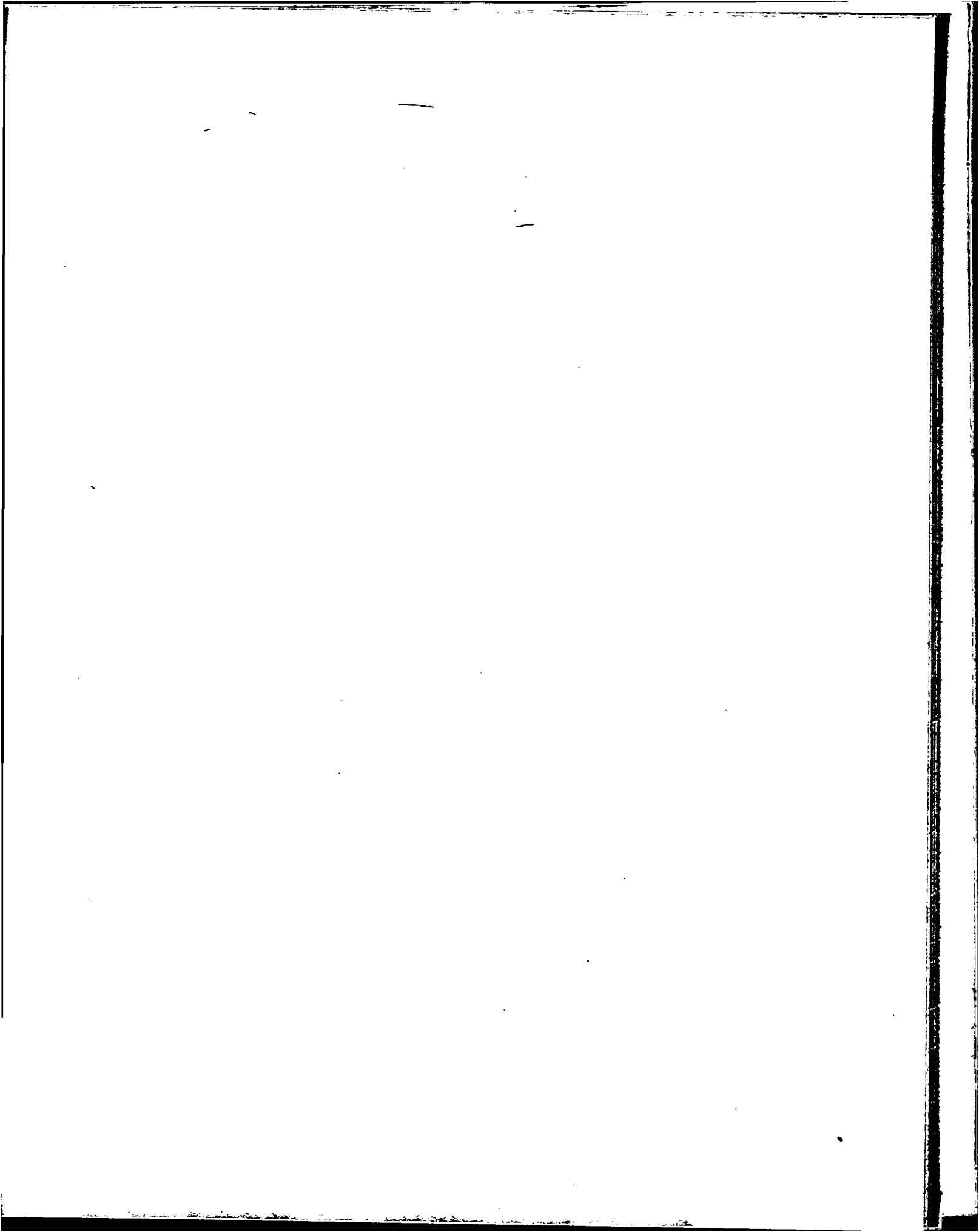

CAPITAL FEDERAL
 ESTADISTICA DE EDIFICACION
 CONSTRUCCIONES NUEVAS Y AMPLIACIONES TERMINADAS
 TOTAL GENERAL DE OBRAS
 DESTINO
 DISTRIBUCION PORCENTUAL
 1964 - 1968

PERIODO:	TOTAL GENERAL DE OBRAS	DESTINO			
		FAMILIA	FAMILIA NEGOCIO	NEGOCIO	OTROS
(PORCENTAJES)					
1964	100,0	55,1	26,5	13,3	5,1
1965	100,0	55,0	26,5	13,5	5,0
1966	100,0	57,5	24,5	12,7	5,3
1967	100,0	60,8	24,6	11,4	3,2
1968	100,0	59,8	24,9	12,9	2,4
D. 1967	100,0	58,4	29,2	10,0	2,4
E. 1968	100,0	54,5	32,3	11,6	1,6
F. "	100,0	63,7	18,7	15,4	2,2
M. "	100,0	62,1	20,7	16,7	0,5
A. "	100,0	65,9	23,8	8,4	1,9
M. "	100,0	63,5	26,0	5,9	4,6
J. "	100,0	58,7	23,5	13,2	4,6
J. "	100,0	63,7	20,1	14,7	1,5
A. "	100,0	56,0	28,3	13,4	2,4
S. "	100,0	55,9	28,1	14,9	1,1
O. "	100,0	55,0	27,7	15,1	2,2
H. "	100,0	64,0	18,9	14,0	3,1
D. "	100,0	62,5	22,7	12,4	2,4

CAPITAL FEDERAL
ESTADISTICA DE EDIFICACION
CONSTRUCCIONES NUEVAS Y AMPLIACIONES TERMINADAS
TOTAL GENERAL

VARIACIONES ABSOLUTAS Y RELATIVAS CON RESPECTO A IGUAL PERIODO DEL AÑO ANTERIOR
1964 - 1968

PERIODO:	TOTAL GENERAL DE OBRAS		DESTINO					
			FAMILIA		FAMILIA NEGOCIO		NEGOCIO	
	absolutas (N°)	relativas (%)	absolutas (N°)	relativas (%)	absolutas (N°)	relativas (%)	absolutas (N°)	relativas (%)
1964	180	6,8	157	11,2	9	1,2	17	4,7
1965	-651	-23,0	-360	-23,1	-172	-22,9	-84	-22,2
1966	-678	-31,1	-335	-27,9	-209	-36,2	-103	-35,0
1967	270	18,0	214	24,7	67	18,2	11	5,8
1968	1.578	89,0	927	85,9	397	91,1	231	114,4
D. 1967	60	40,3	28	29,8	26	74,3	5	31,3
E. 1968	82	76,6	42	68,9	36	144,0	6	37,5
F. "	27	42,2	21	56,8	6	54,5	9	180,0
M. "	70	54,7	41	50,0	14	51,9	19	135,7
A. "	111	74,0	78	83,0	34	121,4	- 1	- 4,3
M. "	174	116,8	115	127,8	41	95,3	6	46,2
J. "	85	43,4	45	37,5	19	40,4	14	60,9
J. "	207	164,3	134	171,8	36	116,1	35	250,0
A. "	215	177,7	101	116,1	77	427,8	32	246,2
S. "	215	138,7	125	152,4	54	108,0	37	205,6
O. "	326	197,6	169	167,3	95	231,7	53	252,4
H. "	24	11,8	21	16,8	- 11	-20,4	11	52,4
D. "	42	20,1	35	28,7	- 4	- 6,6	10	47,6

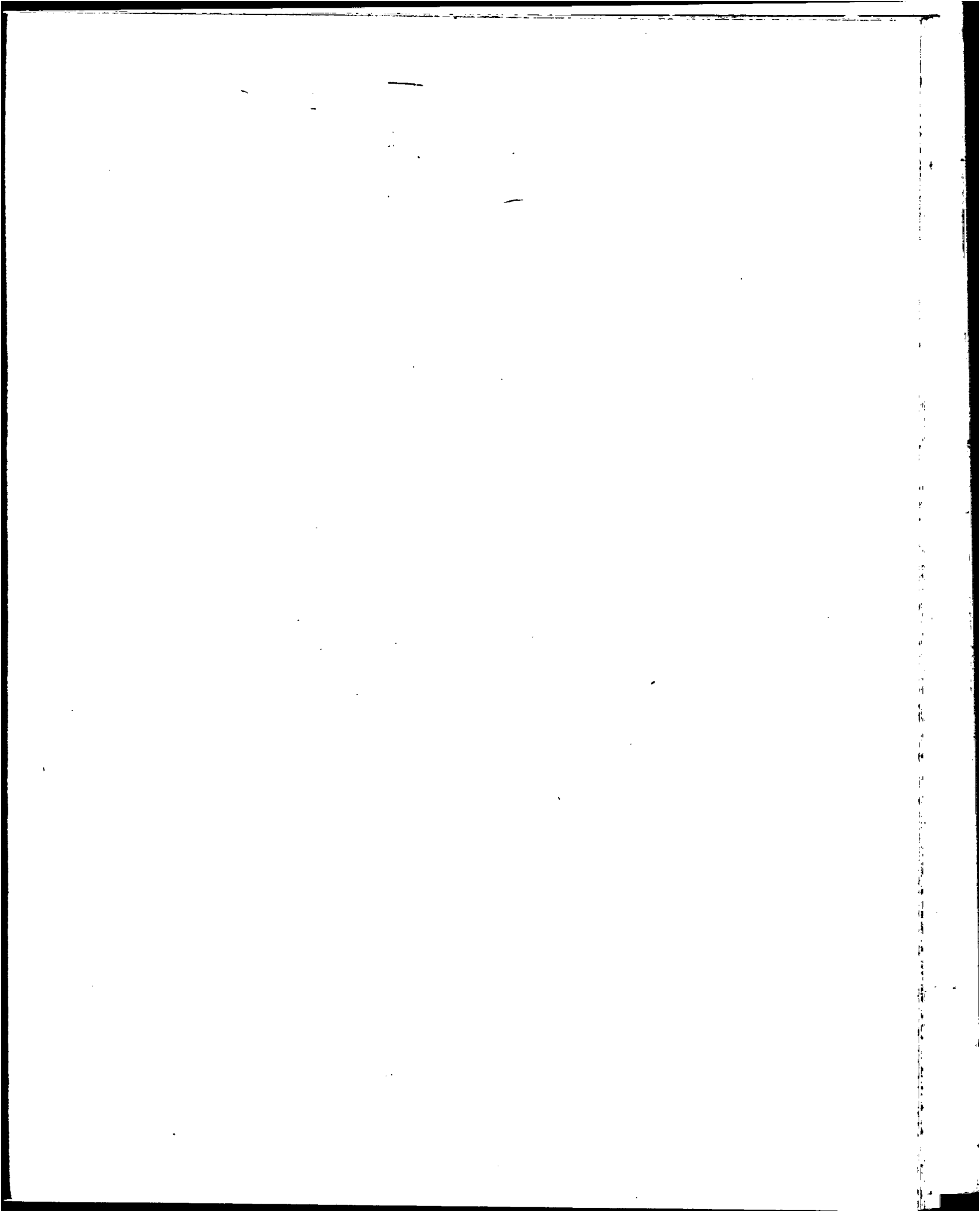

CAPITAL FEDERAL
ESTADÍSTICA DE EDIFICACION
CONSTRUCCIONES NUEVAS Y AMPLIACIONES TERMINADAS
TOTAL GENERAL

VARIACIONES ABSOLUTAS Y RELATIVAS CON RESPECTO A IGUAL PERIODO DEL AÑO ANTERIOR

1964 - 1968

(conclusión)

PERIODO:	DESTINO		HABITACIONES		SUPERFICIE CUBIERTA		VALOR TOTAL	
	OTROS		absolutas (N°)	relativas (%)	absolutas (MILES M2)	relativas (%)	absolutas (MILLONES M2)	relativas (%)
	absolutas (N°)	relativas (%)						
1964	- 3	- 2,0	9.086	26,1	378,8	28,3	3.484,3	43,2
1965	-35	-24,1	-7.762	-17,7	-435,1	-25,3	-855,2	- 7,4
1966	-31	-28,2	-6.889	-19,1	-253,5	-19,8	815,8	7,6
1967	-22	-27,8	8.034	27,5	210,8	20,5	6.101,8	53,0
1968	23	40,4	38.402	103,2	1.203,9	97,2	27.321,8	155,2
D. 1967	1	25,0	2.127	64,6	57,9	54,1	1.170,0	86,5
E. 1968	- 2	-40,0	4.182	187,2	122,0	165,1	2.528,5	242,8
F. "	- 9	-81,8	398	32,1	6,4	15,3	479,1	102,8
M. "	- 4	-80,0	1.854	69,5	65,5	78,7	1.215,1	109,4
A. "	-	-	2.131	80,2	64,9	63,1	1.698,4	121,6
M. "	12	400,0	5.355	246,9	162,4	223,1	3.970,5	367,8
J. "	7	116,7	2.866	58,0	54,8	30,2	2.034,0	88,3
J. "	2	66,7	3.278	194,0	90,8	127,7	1.645,0	170,7
A. "	5	166,7	6.270	370,6	193,8	312,1	3.819,7	446,6
S. "	- 1	-20,0	4.195	100,8	155,8	122,0	3.131,4	160,0
O. "	9	450,0	8.730	257,0	293,8	283,6	5.813,8	383,6
N. "	3	75,0	-1.443	-29,1	- 32,5	-21,2	-358,3	-15,0
D. "	1	20,0	586	10,8	26,2	15,9	1.344,6	53,3

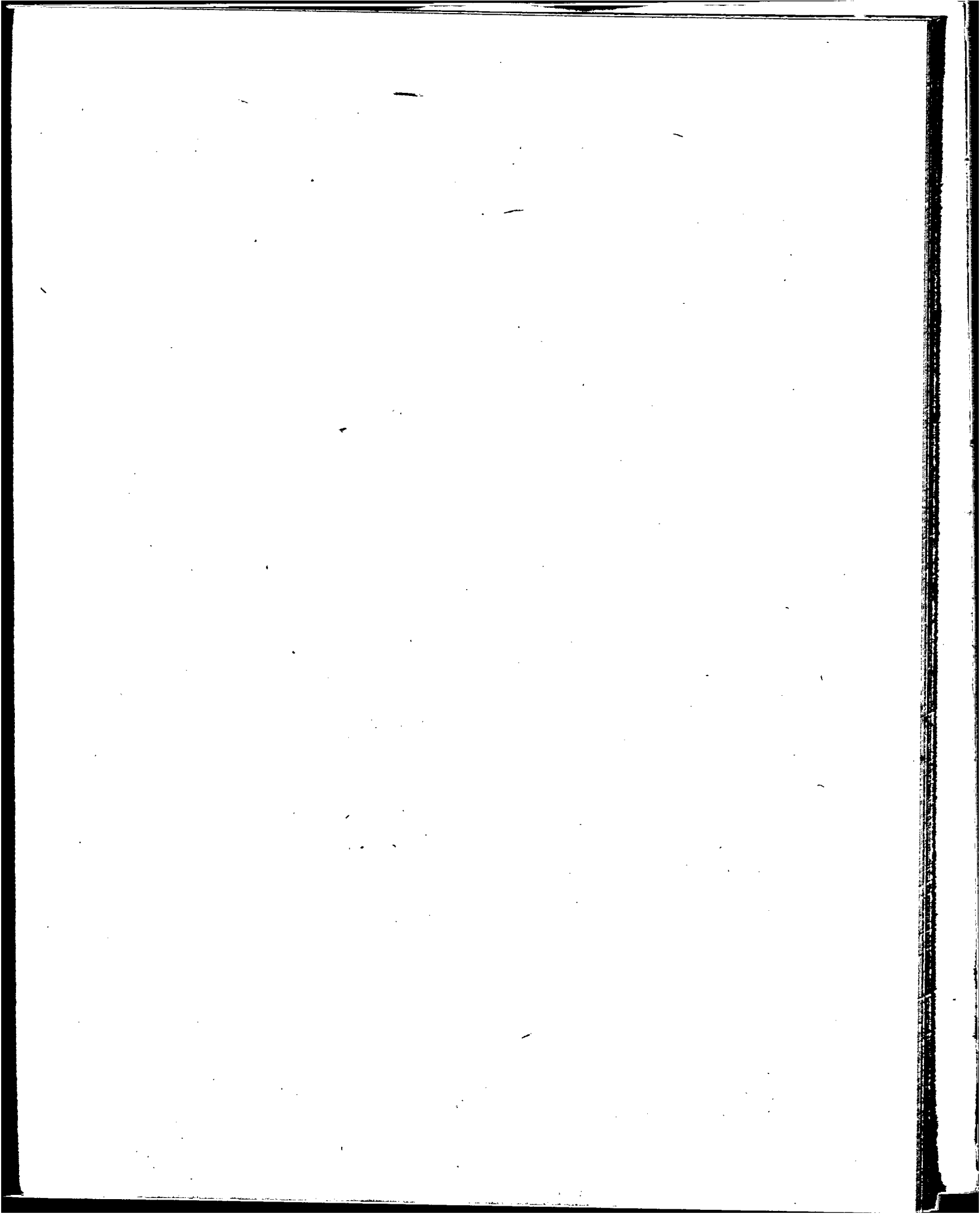

CAPITAL FEDERAL
ESTADISTICA DE EDIFICACION
CONSTRUCCIONES NUEVAS TERMINADAS
1964 - 1968

PERIODO:	TOTAL DE OBRAS	DESTINO				HABITACIONES	SUPERFICIE		VALOR TOTAL (1) (MILLONES M\$N)
		FAMILIA	FAMILIA NEGOCIO	NEGOCIO	OTROS		TERRENO (MILES)	CUBIERTA (M2)	
		(N U M E R O)							
1964	1.124	506	407	164	47	40.035	433,2	1.518,8	10.581,1
1965	871	421	295	125	30	33.245	298,0	1.136,0	9.695,6
1966	638	320	206	88	24	27.684	280,7	946,9	10.807,4
1967	839	448	278	88	25	35.253	316,8	1.149,5	16.634,3
1968	1.567	821	539	137	70	71.867	500,5	2.259,1	42.417,1
D. 1967	110	57	41	8	4	5.246	40,3	157,6	2.436,0
E. 1968	104	53	43	6	2	6.297	33,5	187,2	3.463,9
F. "	38	18	15	5	.	1.527	12,8	43,4	890,6
M. "	94	55	29	10	.	4.340	30,1	137,9	2.174,3
A. "	127	77	38	8	4	4.492	39,5	156,7	2.952,6
M. "	153	82	52	6	13	7.203	48,9	221,7	4.866,4
J. "	148	75	50	10	13	7.533	44,9	224,5	4.193,6
J. "	118	60	39	15	4	4.565	35,5	143,1	2.392,8
A. "	158	83	61	6	8	7.572	43,9	235,4	4.386,7
S. "	175	86	65	20	4	7.860	53,3	260,0	4.744,7
O. "	246	118	90	27	11	11.617	88,0	374,5	7.007,7
H. "	96	55	21	14	6	3.199	33,4	109,7	1.845,1
D. "	110	59	36	10	5	5.662	36,7	165,0	3.498,7

(1).- Costo fijado por la Ordenanza Impositiva para el cobro de derechos de construcción.-

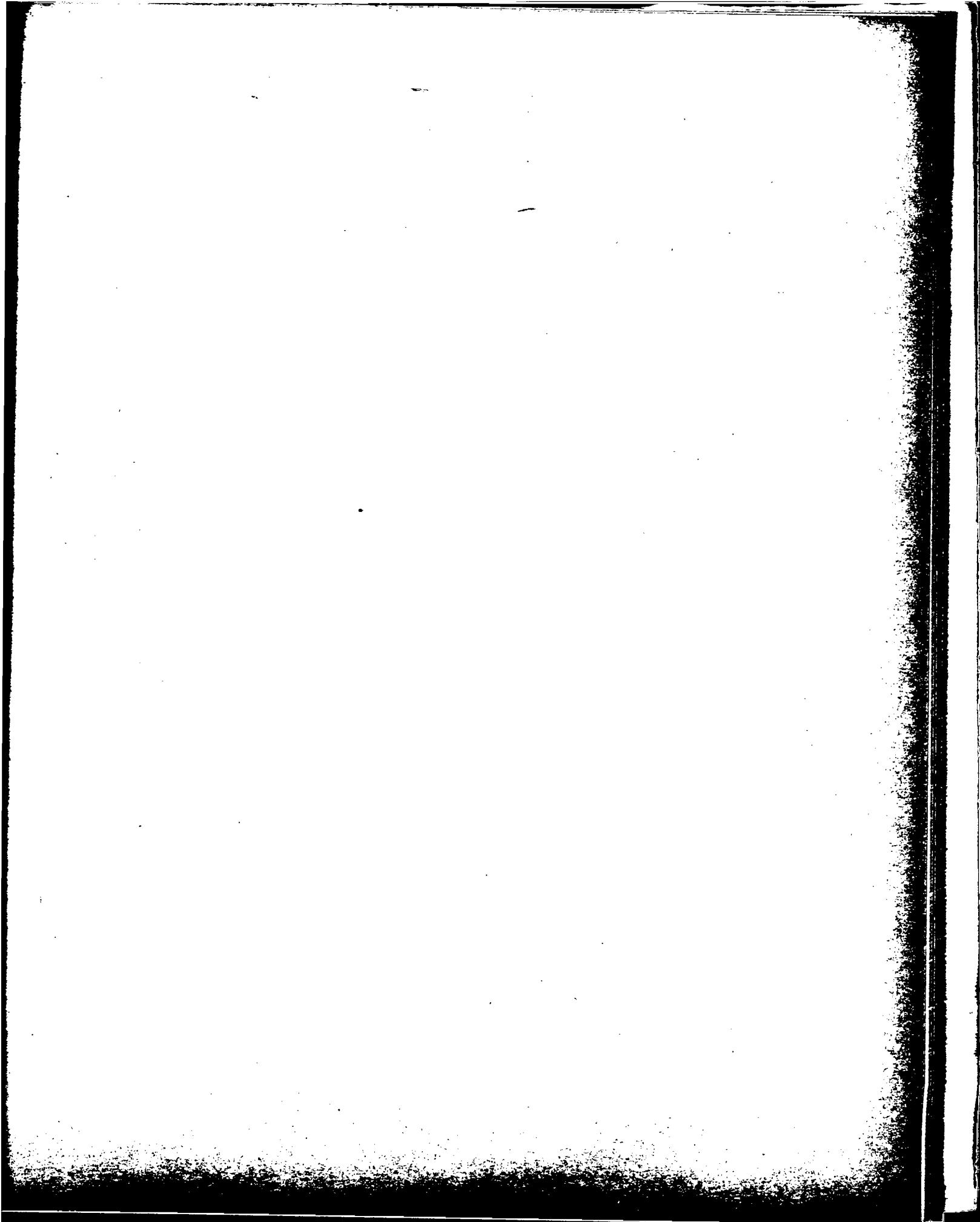

**CAPITAL FEDERAL
ESTADISTICA DE EDIFICACION**

**CONSTRUCCIONES NUEVAS TERMINADAS
PORCENTAJE SEGUN DESTINO DE LAS OBRAS
1964-1968**

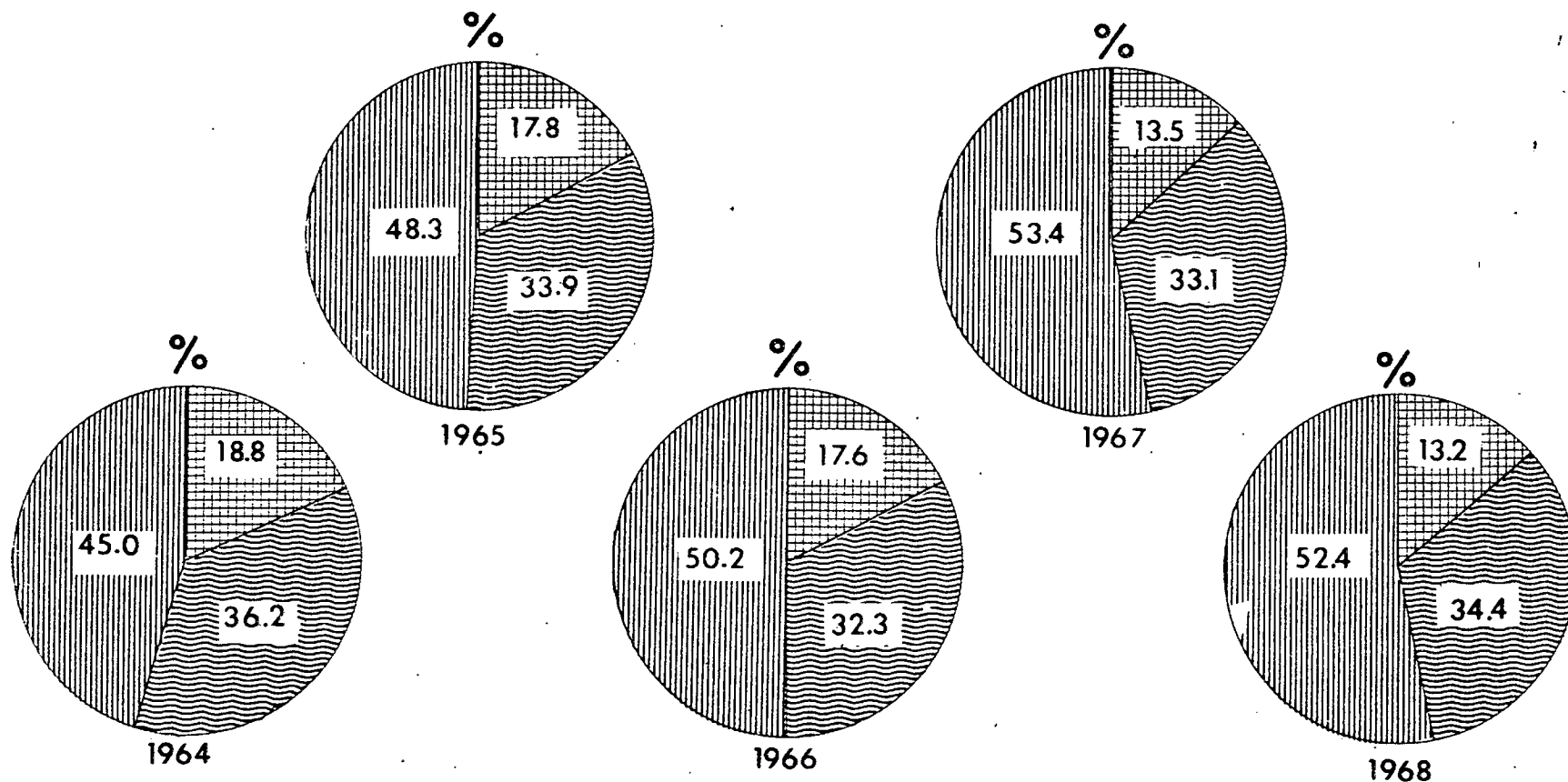

DESTINO DE LA OBRA

 **Para familia exclusivamente**

 **Para familia y negocio**

 **Negocio exclusivamente y otros**

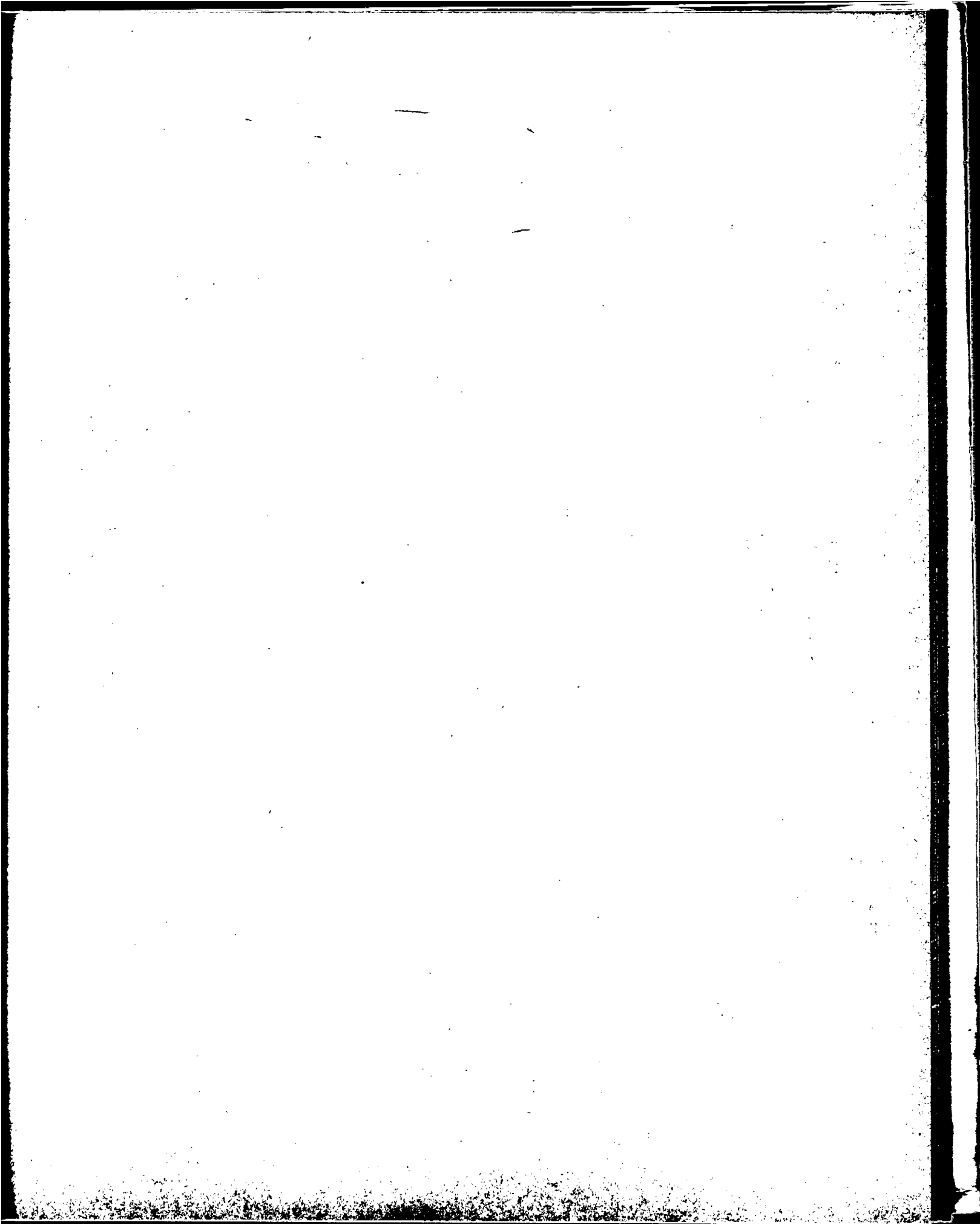

CAPITAL FEDERAL
ESTADISTICA DE EDIFICACION
CONSTRUCCIONES NUEVAS TERMINADAS
1964 - 1968

PERIODO:	PROMEDIO DE SUPERFICIE CUBIERTA SOBRE EL TOTAL DE OBRAS		DESTINO DE OBRAS - DISTRIBUCION PORCENTUAL				
	PROMEDIO		DESTINO				
	SUPERFICIE CUBIERTA		TOTAL DE OBRAS	FAMILIA	FAMILIA NEGOCIO	NEGOCIO	OTROS
	TOTAL DE OBRAS	POR OBRA					
	(N°)	(MILES M2)	(PORCENTAJES)				
1964	1.124	1,4	100,0	45,0	36,2	14,6	4,2
1965	871	1,3	100,0	48,3	33,9	14,4	3,4
1966	638	1,5	100,0	50,2	32,3	13,8	3,8
1967	839	1,4	100,0	53,4	33,1	10,5	3,0
1968	1.567	1,4	100,0	52,4	34,4	8,7	4,5
D. 1967	110	1,4	100,0	51,8	37,3	7,3	3,6
E. 1968	104	1,8	100,0	51,0	41,3	5,8	1,9
F. "	38	1,1	100,0	47,4	39,5	13,2	.
M. "	94	1,5	100,0	58,5	30,9	10,6	.
A. "	127	1,2	100,0	60,6	29,9	6,3	3,1
M. "	153	1,4	100,0	53,6	34,0	3,9	8,5
J. "	148	1,5	100,0	50,7	33,8	6,8	8,8
J. "	118	1,2	100,0	50,8	33,1	12,7	3,4
A. "	158	1,5	100,0	52,5	38,6	3,8	5,1
S. "	175	1,5	100,0	49,1	37,1	11,4	2,3
O. "	246	1,5	100,0	48,0	36,6	11,0	4,5
N. "	96	1,1	100,0	57,3	21,9	14,6	6,3
D. "	110	1,5	100,0	53,6	32,7	9,1	4,5

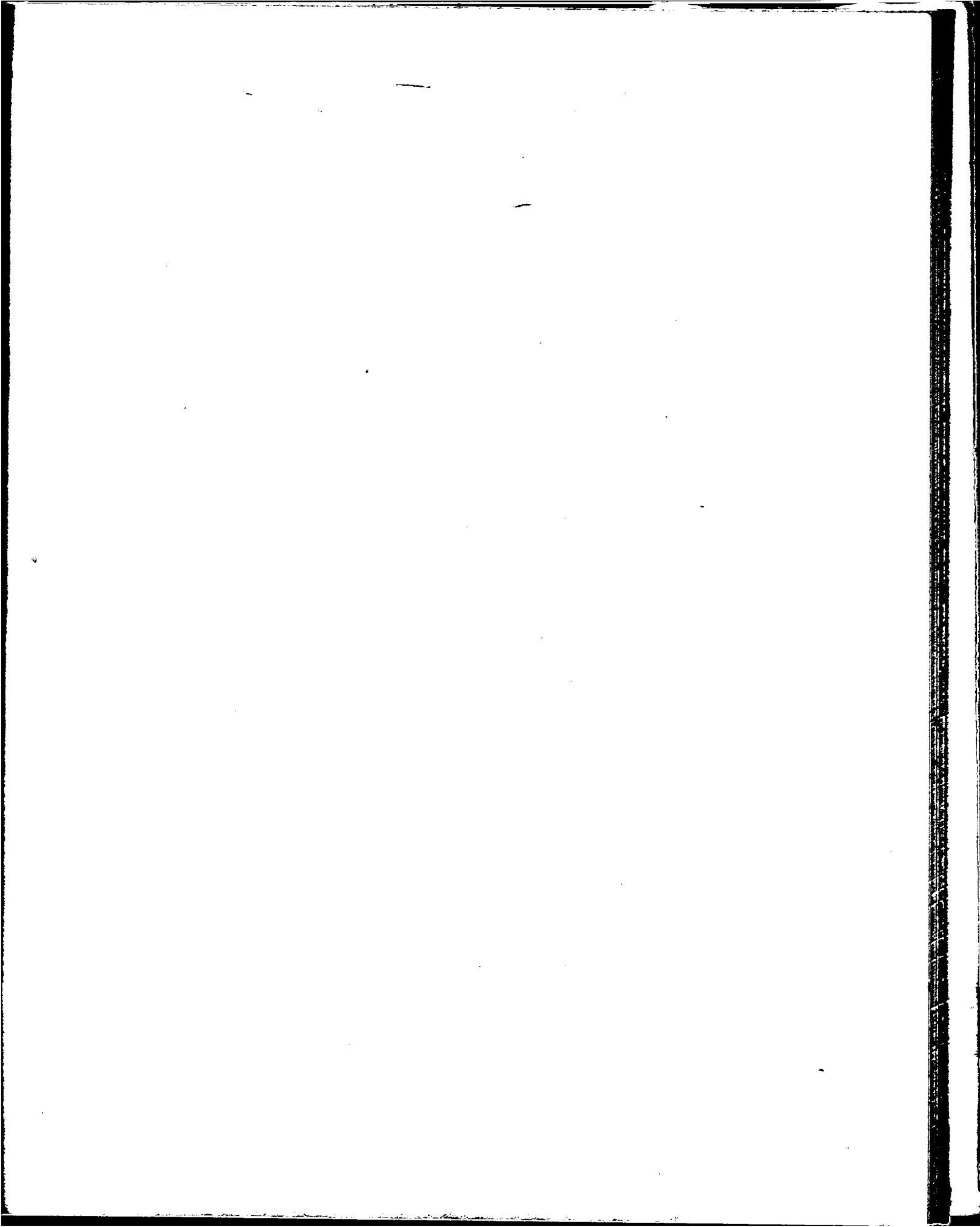

CAPITAL FEDERAL
ESTADÍSTICA DE EDIFICACION
CONSTRUCCIONES NUEVAS TERMINADAS
VARIACIONES ABSOLUTAS Y RELATIVAS CON RESPECTO A IGUAL PERIODO DEL AÑO ANTERIOR
1964 - 1968

PERIODO:	DESTINO									
	TOTAL DE OBRAS		FAMILIA		FAMILIA NEGOCIO		NEGOCIO		OTROS	
	absolutas	relativas	absolutas	relativas	absolutas	relativas	absolutas	relativas	absolutas	relativas
(N°)	(%)	(N°)	(%)	(N°)	(%)	(N°)	(%)	(N°)	(%)	
1964	153	15,8	78	18,2	71	21,1	31	23,3	-27	-36,5
1965	-253	-22,5	- 85	-16,8	-112	-27,5	-39	-23,8	-17	-36,2
1966	-233	-26,8	-101	-24,0	- 89	-30,2	-37	-29,6	- 6	-20,0
1967	201	31,5	128	40,0	72	35,0	-	-	1	4,2
1968	728	86,8	373	83,3	261	93,9	49	55,7	45	180,0
D. 1967	37	50,7	15	35,7	23	127,8	- 3	-27,3	2	100,0
E. 1968	46	79,3	22	71,0	24	126,3	- 1	-14,3	1	100,0
F. "	10	35,7	-	-	11	275,0	3	150,0	.	.
M. "	46	95,8	29	111,5	14	93,3	5	100,0	.	.
A. "	59	86,8	41	113,9	19	100,0	- 2	-20,0	1	33,3
M. "	99	183,3	51	164,5	34	188,9	2	50,0	12	1.200,0
J. "	39	35,8	15	25,0	15	42,9	- 2	-16,7	11	550,0
J. "	63	114,5	33	122,2	20	105,3	8	114,3	2	100,0
A. "	110	229,2	53	176,7	52	577,8	- 2	-25,0	7	700,0
S. "	112	177,8	56	186,7	37	132,1	17	566,7	2	100,0
O. "	150	156,3	71	151,1	53	143,2	17	170,0	9	450,0
N. "	- 6	- 5,9	-	-	- 13	-38,2	2	16,7		
D.	-	-	2	3,5	- 5	-12,2	2	25,0		

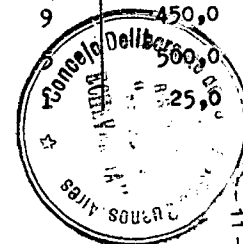

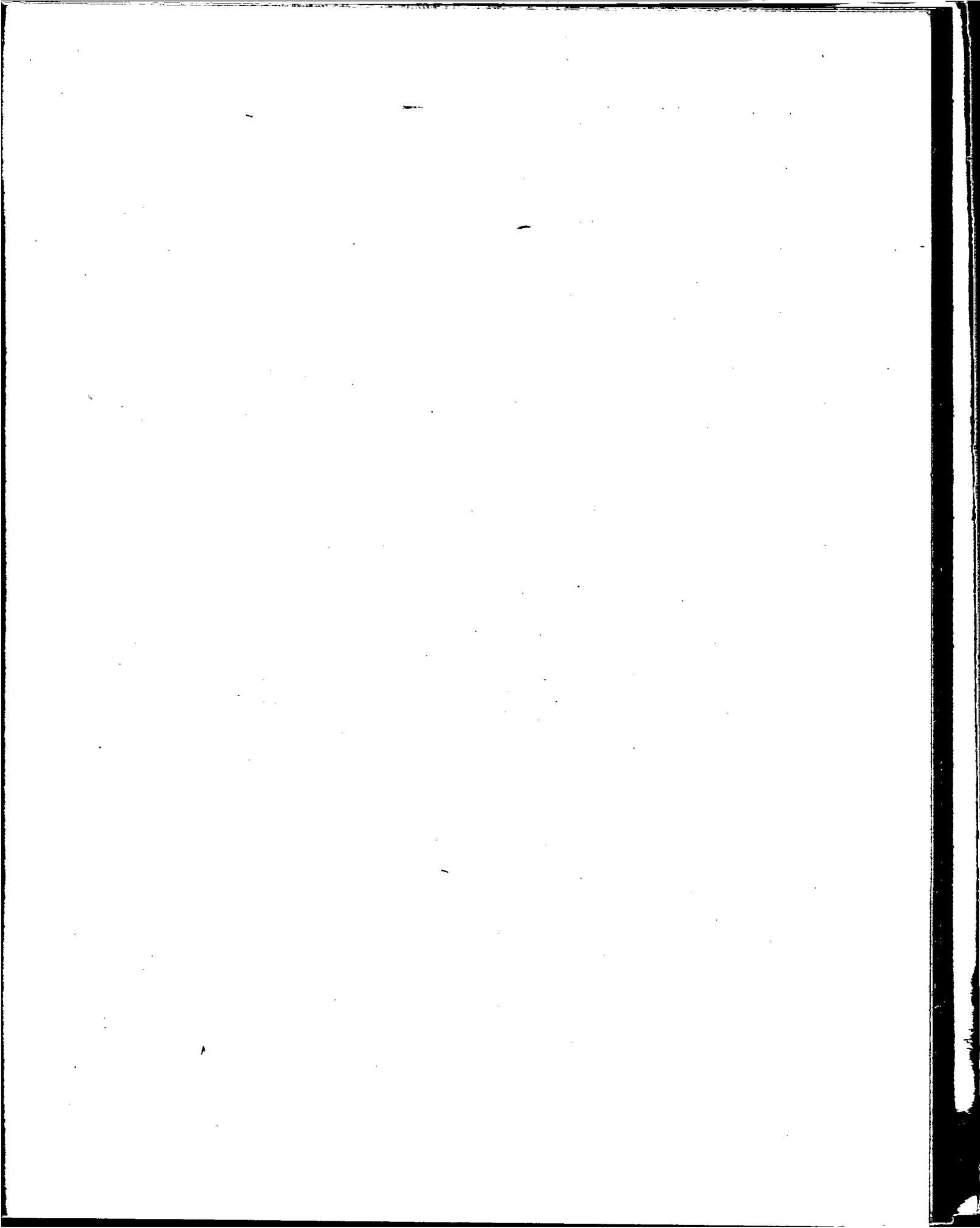

CAPITAL FEDERAL
ESTADISTICA DE EDIFICACION
CONSTRUCCIONES NUEVAS TERMINADAS
VARIACIONES ABSOLUTAS Y RELATIVAS CON RESPECTO A IGUAL PERIODO DEL AÑO ANTERIOR
1964 - 1968

(conclusión)

PERIODO:	HABITACIONES		SUPERFICIE				VALOR TOTAL	
			TERRENO		CUBIERTA			
	absolutas	relativas	absolutas	relativas	absolutas	relativas	absolutas	relativas
	(N°)	(%)	(MILES M2)	(%)	(MILES M2)	(%)	(MILLONES M\$N)	(%)
1964	8.793	28,1	100,6	30,2	362,3	31,3	3.344,8	46,2
1965	-6.790	-17,0	-135,2	-31,2	-382,8	-25,2	-885,5	- 8,4
1966	-5.561	-16,7	- 17,3	- 5,8	-189,1	-16,6	1.111,8	11,5
1967	7.569	27,3	36,1	12,9	202,6	21,4	5.826,9	53,9
1968	36.614	103,9	183,7	58,0	1.109,6	96,5	25.782,8	155,0
D. 1967	2.060	64,7	13,4	49,8	55,9	55,0	1.140,5	88,0
E. 1968	4.130	190,6	15,3	84,1	117,5	168,6	2.467,2	247,5
F. "	342	28,9	5,4	73,0	3,6	9,0	442,8	98,9
M. "	1.846	74,0	7,3	32,0	62,3	82,4	1.149,0	112,1
A. "	2.000	80,3	17,1	76,3	61,0	63,7	1.635,8	124,2
M. "	5.229	264,9	31,8	186,0	156,5	240,0	3.864,6	385,8
J. "	2.837	60,4	- 6,0	-11,8	56,9	33,9	2.023,5	93,2
J. "	3.035	198,4	15,4	76,6	80,3	127,9	1.506,1	169,9
A. "	6.059	400,5	29,8	211,3	179,5	321,1	3.594,8	453,9
S. "	3.890	98,0	21,9	69,7	142,8	121,8	2.915,9	159,4
O. "	8.348	255,4	53,2	152,9	277,2	284,9	5.563,7	385,3
N. "	-1.518	-32,2	- 3,9	-10,5	- 35,4	-24,4	-443,3	-19,4
D. "	416	7,9	- 3,6	- 8,9	7,4	4,7	1.062,7	43,6

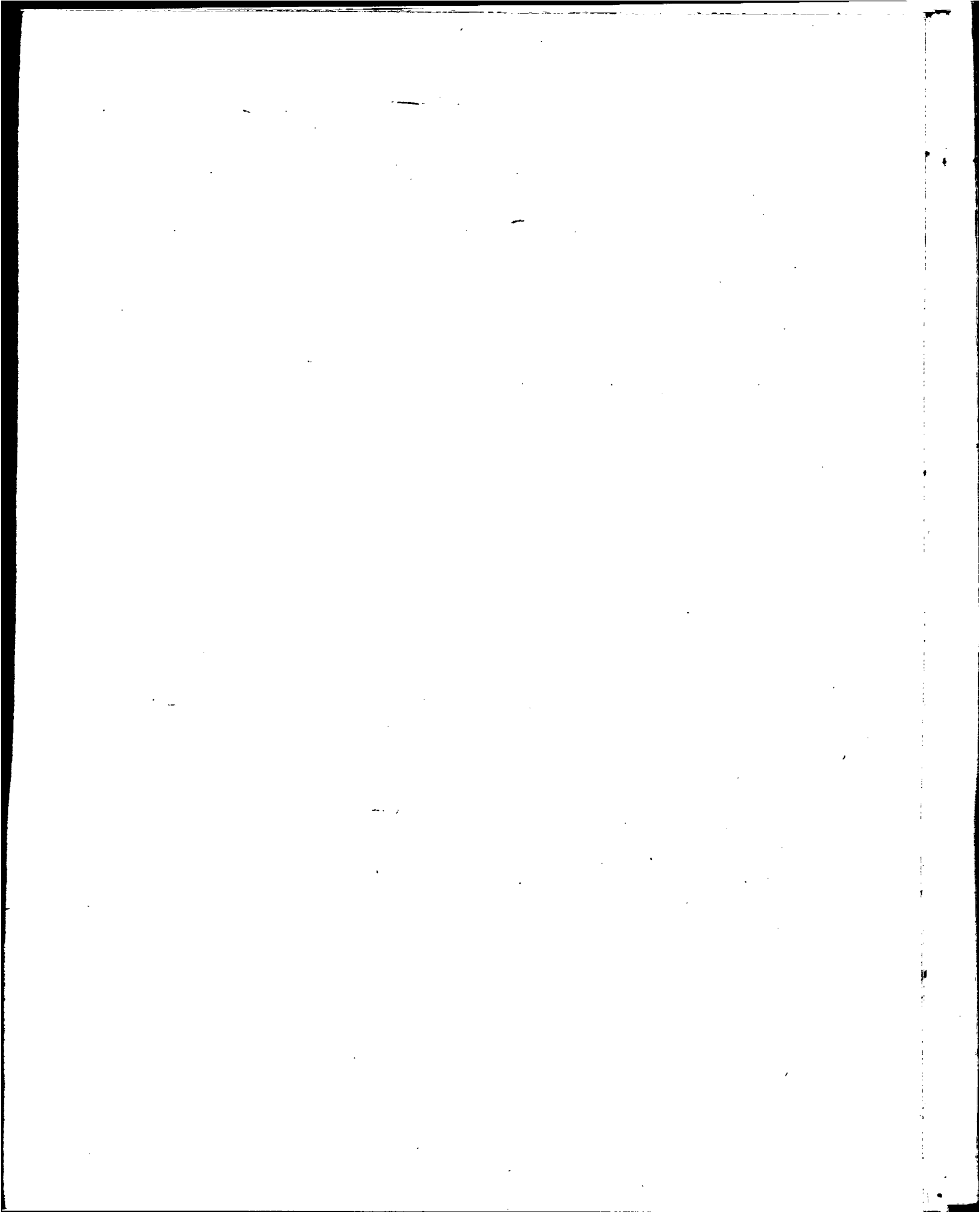

CAPITAL FEDERAL
ESTADISTICA DE EDIFICACION
AMPLIACIONES TERMINADAS
1964 - 1968

PERIODO:	TOTAL DE OBRAS	DESTINO				HABITACIONES	AUMENTO DE SUPERFICIE CUBIERTA	VALOR TOTAL (1)	
		FAMILIA	FAMILIA NEGOCIO	NEGOCIO	OTROS				
(N U M E R O)								(MILES M ²)	(MILLONES M ³ N.)
1964	1.709	1.054	343	214	98	3.805	197,9	961,6	
1965	1.311	779	283	169	80	2.833	145,6	991,9	
1966	866	545	163	103	55	1.505	81,2	695,9	
1967	935	631	158	114	32	1.970	89,4	970,8	
1968	1.785	1.185	294	296	10	3.758	183,7	2.509,8	
D. 1967	99	65	20	13	1	175	7,3	86,7	
E. 1968	85	50	18	16	1	119	8,7	105,8	
F. "	53	40	2	9	2	110	4,9	54,4	
M. "	104	68	12	23	1	182	10,8	151,9	
A. "	134	95	24	14	1	296	11,1	142,9	
M. "	170	123	32	13	2	321	13,5	183,6	
J. "	133	90	16	27	.	276	11,6	143,1	
J. "	215	152	28	34	1	403	18,8	215,6	
A. "	178	105	34	39	.	390	20,5	288,2	
S. "	195	121	39	35	.	496	23,5	344,4	
O. "	245	152	46	47	.	510	22,9	321,5	
H. "	132	91	22	18	1	310	11,3	189,8	
D. "	141	98	21	21	1	345	26,1	368,6	

(1).- Costo fijado por la Ordenanza Impositiva para el cobro de derechos de construcción.-

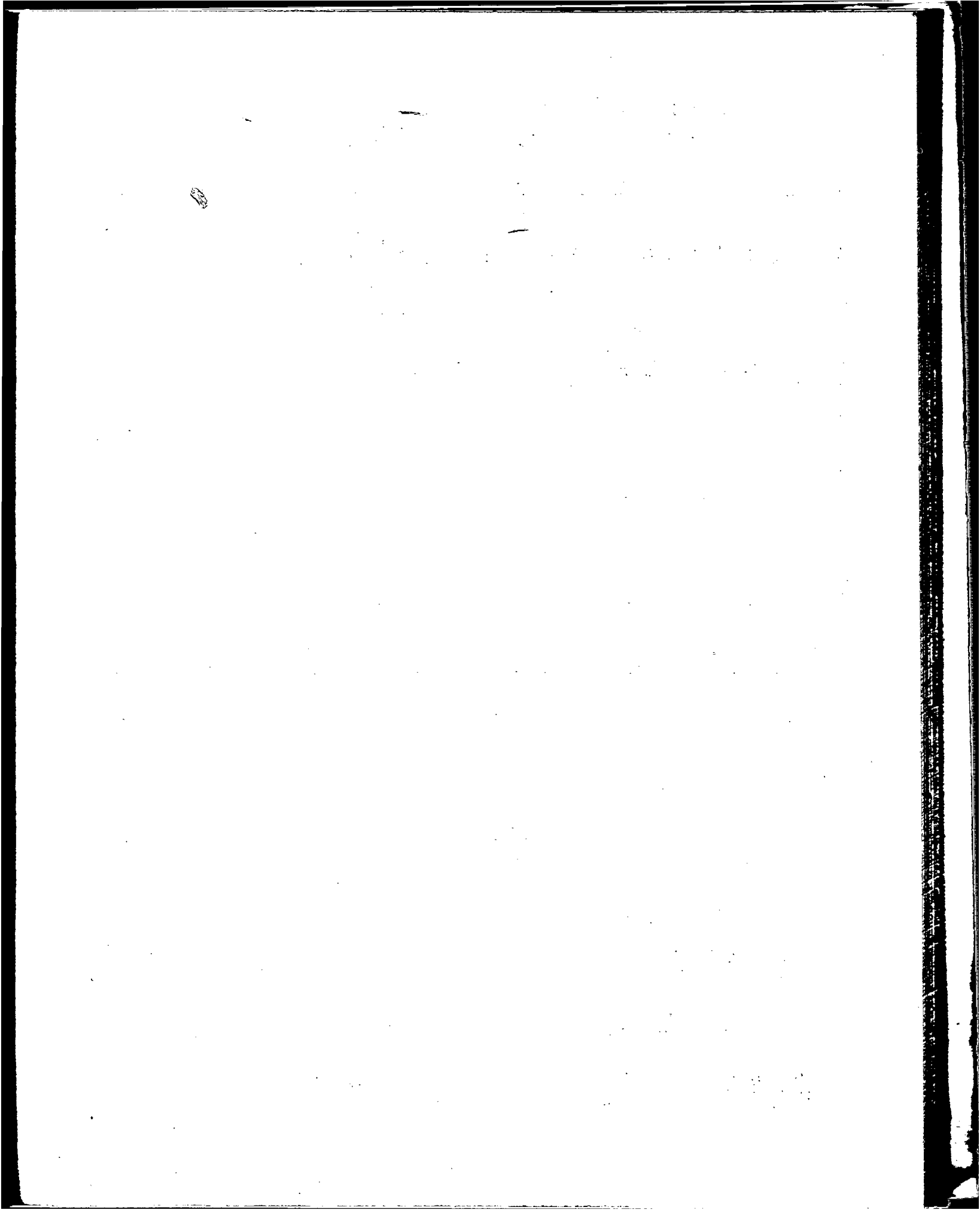

CAPITAL FEDERAL
 ESTADISTICA DE EDIFICACION
 AMPLIACIONES TERMINADAS
 DESTINO DE OBRAS
 DISTRIBUCION PORCENTUAL
 1964 - 1968

PERIODO:	TOTAL DE OBRAS	DESTINO			
		FAMILIA	FAMILIA NEGOCIO	NEGOCIO	OTROS
(PORCENTAJES)					
1964	100,0	61,7	20,1	12,5	5,7
1965	100,0	59,4	21,6	12,9	6,1
1966	100,0	62,9	18,8	11,9	6,4
1967	100,0	67,5	16,9	12,2	3,4
1968	100,0	66,4	16,5	16,6	0,6
D. 1967	100,0	65,7	20,2	13,1	1,0
E. 1968	100,0	58,8	21,2	18,8	1,2
F. "	100,0	75,5	3,8	17,0	3,8
M. "	100,0	65,4	11,5	22,1	1,0
A. "	100,0	70,9	17,9	10,4	0,7
M. "	100,0	72,4	18,8	7,6	1,2
J. "	100,0	67,7	12,0	20,3	.
J. "	100,0	70,7	13,0	15,8	0,5
A. "	100,0	59,0	19,1	21,9	.
S. "	100,0	62,1	20,0	17,9	.
O. "	100,0	62,0	18,8	19,2	.
N. "	100,0	68,9	16,7	13,6	0,8
D. "	100,0	69,5	14,9	14,9	0,7

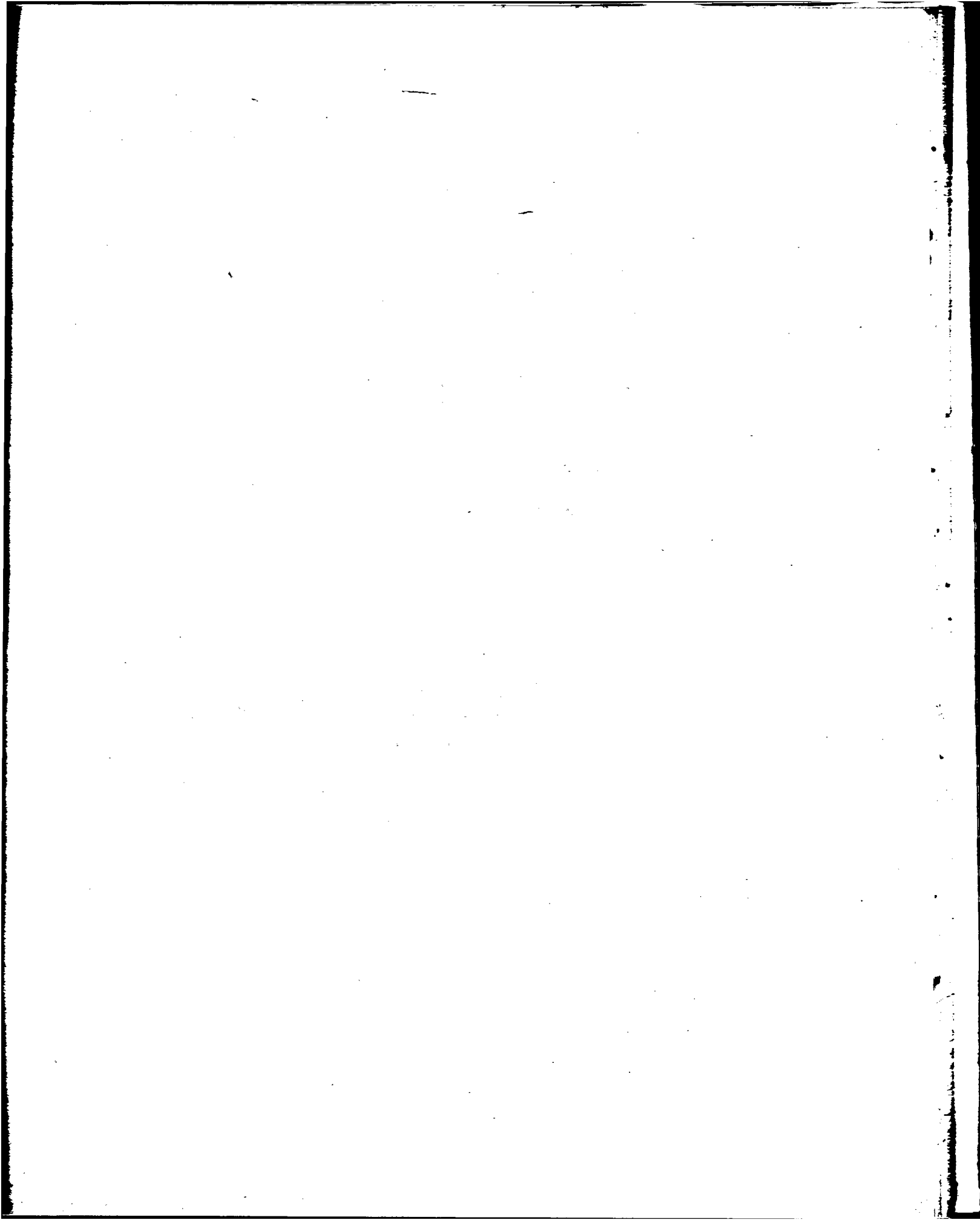

CAPITAL FEDERAL ESTADÍSTICA DE EDIFICACION

CONSTRUCCIONES NUEVAS—VIVIENDA FAMILIAR EXCLUSIVAMENTE
DISTRIBUCION PORCENTUAL POR CIRCUNSCRIPCION DEL NUMERO DE OBRAS
Y SUPERFICIE CUBIERTA

1968

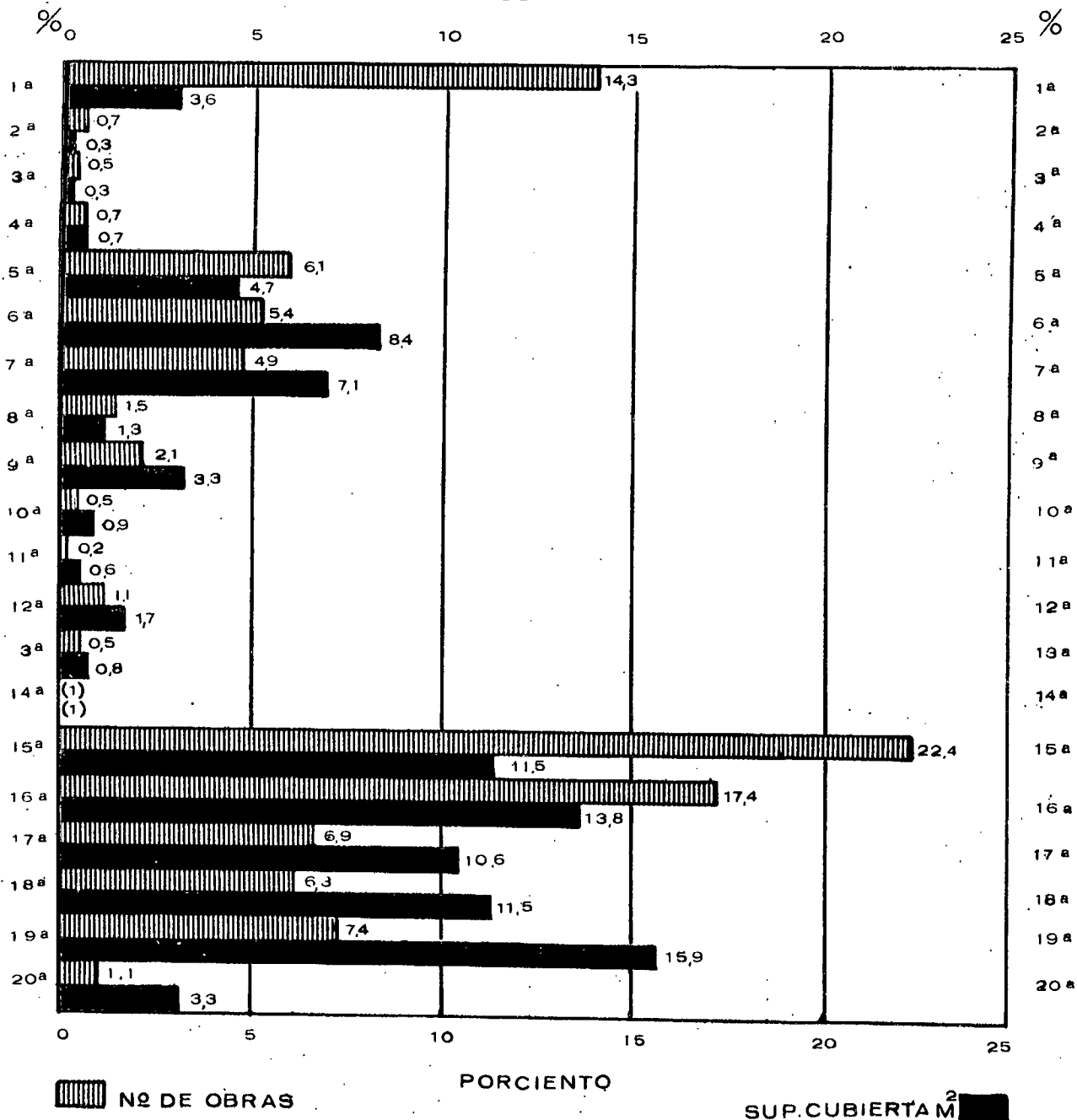

(1) el porcentaje no alcanza al 0,10%

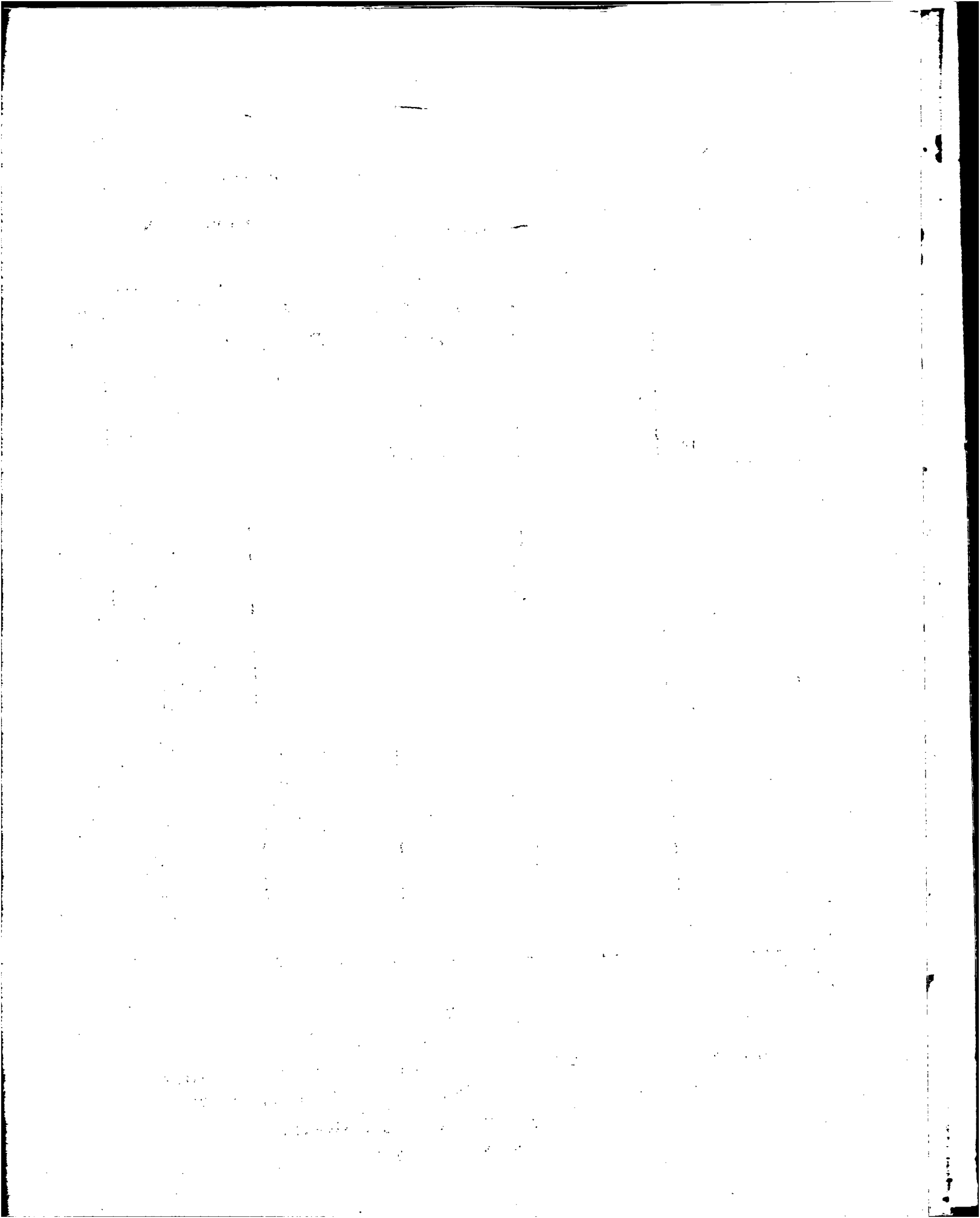

CAPITAL FEDERAL
ESTADISTICA DE EDIFICACION
AMPLIACIONES TERMINADAS
VARIACIONES ABSOLUTAS Y RELATIVAS CON RESPECTO A IGUAL PERIODO DEL AÑO ANTERIOR
1964 - 1968

PERIODO:	TOTAL DE OBRAS		DESTINO					
			FAMILIA		FAMILIA NEGOCIO		NEGOCIO	
	absolutas (N°)	relativas (%)	absolutas (N°)	relativas (%)	absolutas (N°)	relativas (%)	absolutas (N°)	relativas (%)
1964	27	1,6	79	8,1	- 62	-15,3	-14	- 6,1
1965	-398	-23,3	-275	-26,1	- 60	-17,5	-45	-21,0
1966	-445	-33,9	-234	-30,0	-120	-42,4	-66	-39,1
1967	69	8,0	86	15,8	- 5	- 3,1	11	10,7
1968	850	90,9	554	87,8	136	86,1	182	159,6
D. 1967	23	30,3	13	25,0	3	17,6	8	160,0
E. 1968	36	73,5	20	66,7	12	200,0	7	77,8
F. "	17	47,2	21	110,5	- 5	-71,4	6	200,0
M. "	24	30,0	12	21,4	-	-	14	155,6
A. "	52	63,4	37	63,8	15	166,7	1	7,7
M. "	75	78,9	64	108,5	7	28,0	4	44,4
J. "	46	52,9	30	50,0	4	33,3	16	145,5
J. "	144	202,8	101	198,0	16	133,3	27	385,7
A. "	105	143,8	48	84,2	25	277,8	34	680,0
S. "	103	112,0	69	132,7	17	77,3	20	133,3
O. "	176	255,1	98	181,5	42	1.050,0	36	327,3
H. "	30	29,4	21	30,0	2	10,0	9	100,0
D. "	42	42,4	33	50,8	1	5,0	8	61,5

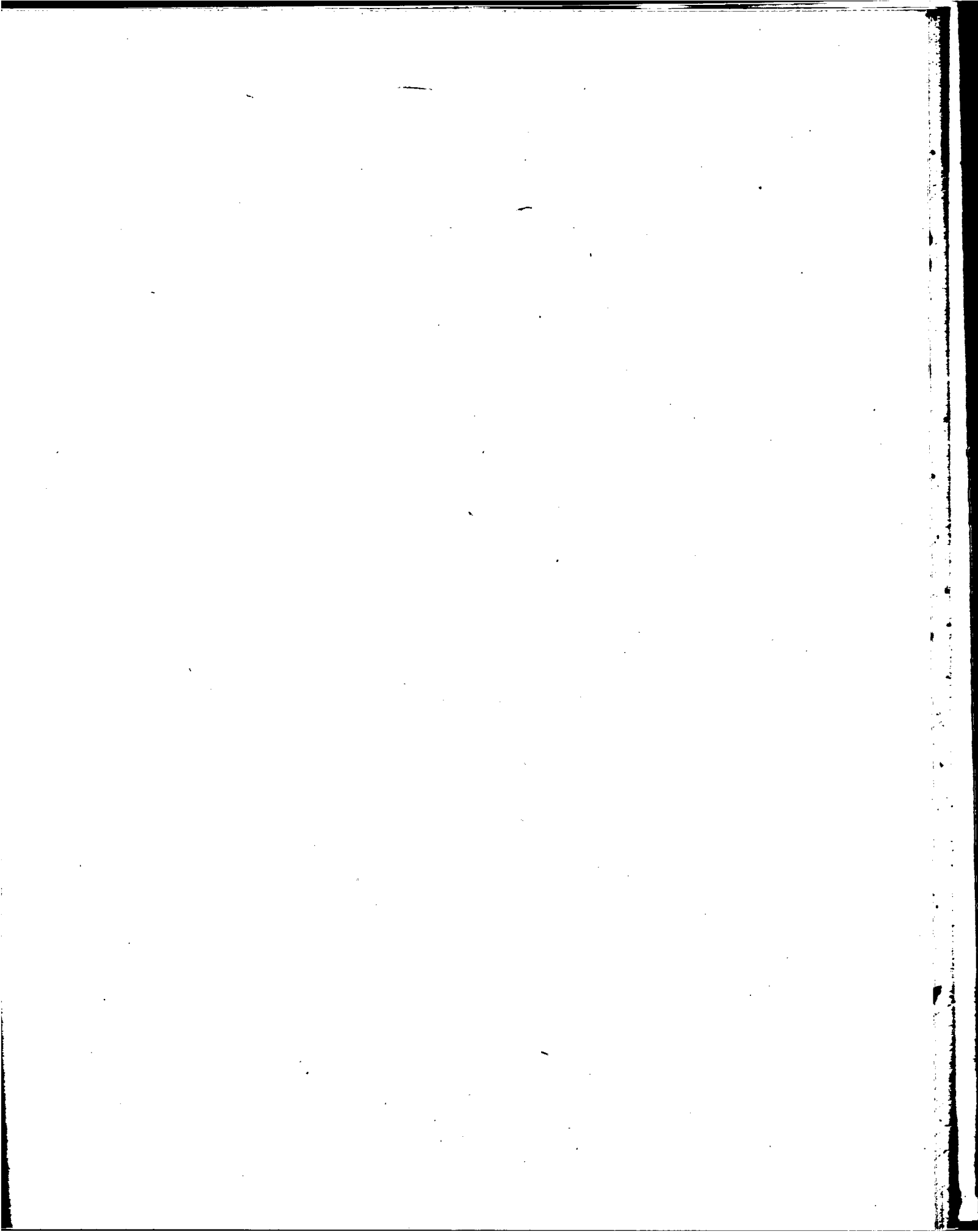

CAPITAL FEDERAL
ESTADÍSTICA DE EDIFICACION
AMPLIACIONES TERMINADAS
VARIACIONES ABSOLUTAS Y RELATIVAS CON RESPECTO A IGUAL PERIODO DEL AÑO ANTERIOR

1964 - 1968

(conclusión)

PERIODO:	DESTINO		HABITACIONES		AUMENTO DE SUPERFICIE CUBIERTA		VALOR TOTAL	
	absolutas	relativas	absolutas	relativas	absolutas	relativas	absolutas	relativas
	(N°)	(%)	(N°)	(%)	(N°)	(%)	(N°)	(%)
1964	24	32,4	293	8,3	16,5	9,1	139,5	17,0
1965	-18	-18,4	- 972	-25,5	-52,3	-26,4	30,3	3,2
1966	-25	-31,3	-1.328	-46,9	-64,4	-44,2	-296,0	-29,8
1967	-23	-41,8	465	30,9	8,2	10,1	274,9	39,5
1968	-22	-68,8	1.788	90,8	94,3	105,5	1.539,0	158,5
D. 1967	- 1	-50,0	67	62,0	2,0	37,7	29,5	51,6
E. 1968	- 3	-75,0	52	77,6	4,5	107,1	61,3	137,8
F. "	- 5	-71,4	56	103,7	2,8	133,3	36,3	200,6
M. "	- 2	-66,7	8	4,6	3,2	42,1	66,1	77,0
A. "	- 1	-50,0	131	79,4	3,9	54,2	62,6	78,0
M. "	-	-	126	64,6	5,9	77,6	105,9	136,3
J. "	.	.	29	11,7	- 2,1	-15,3	10,5	7,9
J. "	-	-	243	151,9	10,5	126,5	138,9	181,1
A. "	.	.	211	117,9	14,3	230,6	224,9	355,3
S. "	.	.	305	159,7	13,0	123,8	215,5	167,2
O. "	.	.	382	298,4	16,6	263,5	250,1	350,3
H. "	- 2	-66,7	75	31,9	2,9	34,5	85,0	81,1
D. "	-	-	170	97,1	18,8	257,5	281,9	325,1

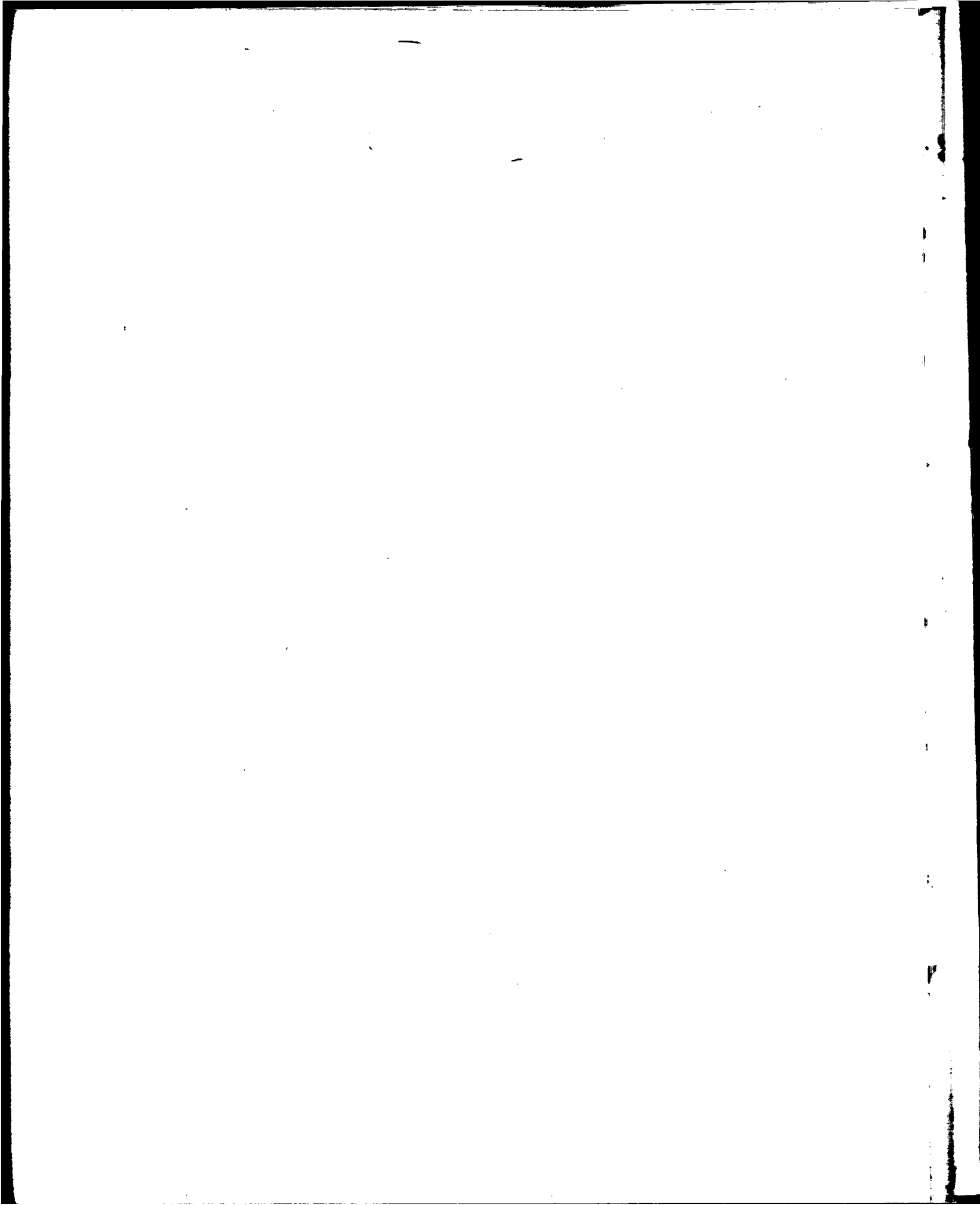

CAPITAL FEDERAL
ESTADISTICA DE EDIFICACION
CONSTRUCCIONES NUEVAS TERMINADAS
VIVIENDA FAMILIAR
1964 - 1968

PERIODO:	TOTAL CAPITAL FEDERAL CONSTRUCCIONES NUEVAS TERMINADAS		DISTRIBUCION PORCENTUAL POR CIRCUNSCRIPCION	
	OBRAS (N°)	SUPERFICIE CUBIERTA (M2)	OBRAS (PORCENTAJES)	SUPERFICIE CUBIERTA
1964	506	517.512	100,0	100,0
1965	421	435.308	100,0	100,0
1966	320	332.884	100,0	100,0
1967	448	523.507	100,0	100,0
1968	821	929.309	100,0	100,0
PRIMERA CIRCUNSCRIPCION				
1964	89	16.823	17,6	3,3
1965	74	11.146	17,6	2,6
1966	48	12.007	15,0	3,6
1967	61	15.214	13,6	2,9
1968	117	33.822	14,3	3,6

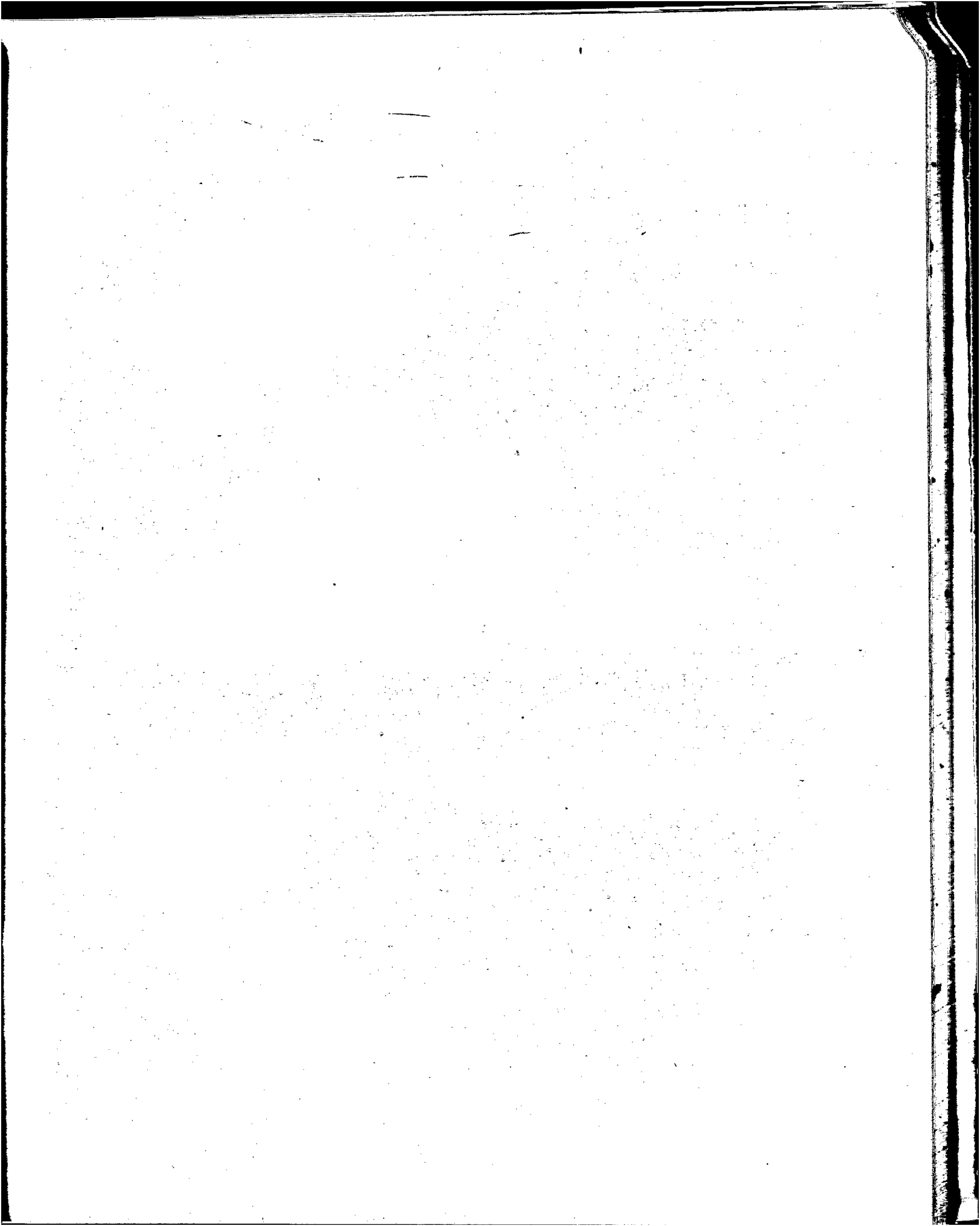

CAPITAL FEDERAL
ESTADISTICA DE EDIFICACION
CONSTRUCCIONES NUEVAS TERMINADAS
VIVIENDA FAMILIAR

1964 - 1968

SEGUNDA CIRCUNSCRIPCION

PERIODO:	CONSTRUCCIONES NUEVAS TERMINADAS		DISTRIBUCION PORCENTUAL POR CIRCUNSCRIPCION	
	OBRAS	SUPERFICIE CUBIERTA	OBRAS	SUPERFICIE CUBIERTA
	(Nº)	(M2)	(PORCENTAJES)	
1964	8	1.379	1,6	0,3
1965	4	546	1,0	0,1
1966	3	2.411	0,9	0,7
1967	3	1.089	0,7	0,2
1968	6	2.562	0,7	0,3

TERCERA CIRCUNSCRIPCION

1964	4	5.495	0,8	1,1
1965	6	8.625	1,4	2,0
1966	2	5.711	0,6	1,7
1967	5	12.125	1,1	2,3
1968	4	2.559	0,5	0,3

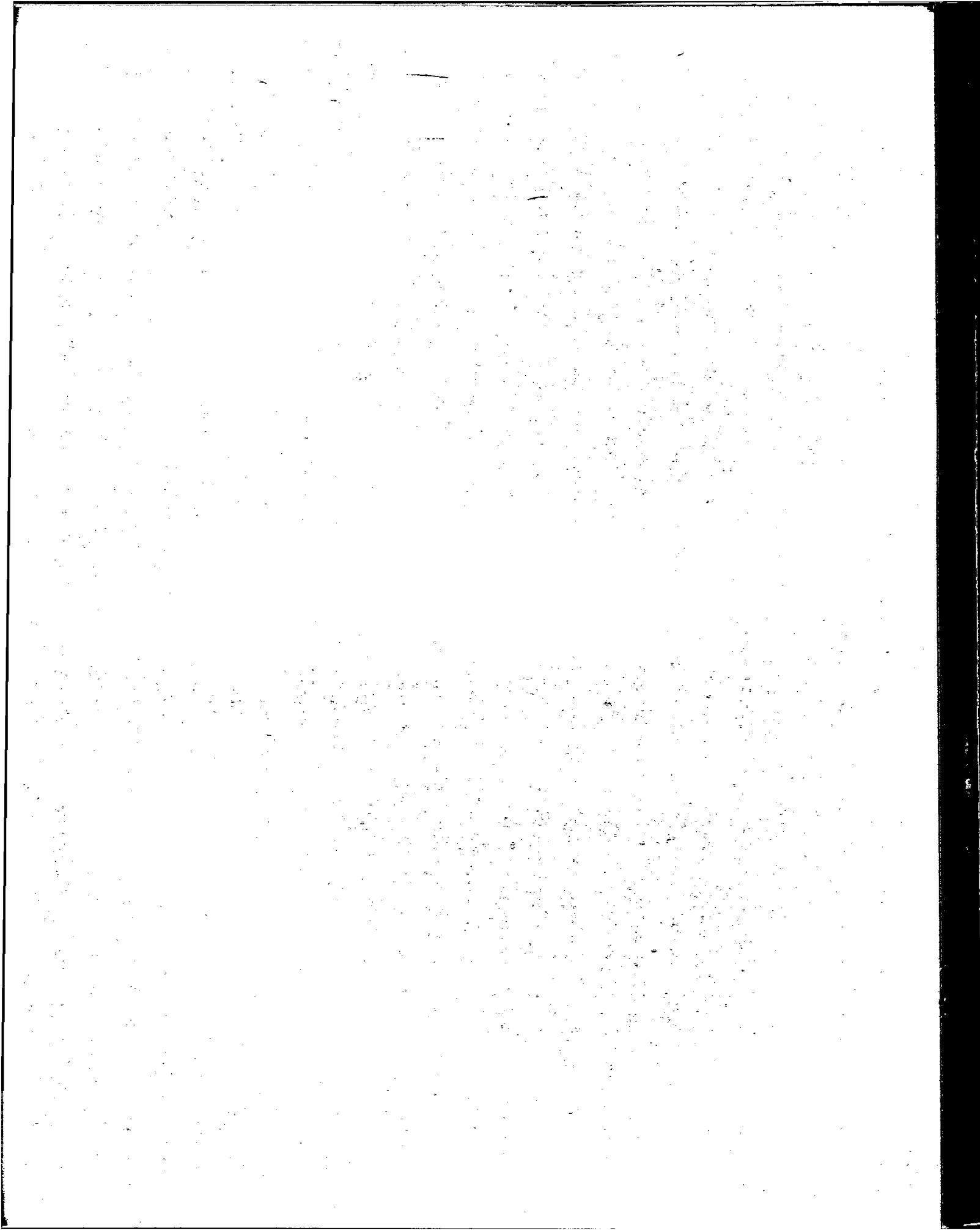

CAPITAL FEDERAL
ESTADISTICA DE EDIFICACION
CONSTRUCCIONES NUEVAS TERMINADAS
VIVIENDA FAMILIAR

1964 - 1968

CUARTA CIRCUNSCRIPCION

PERIODO:	CONSTRUCCIONES NUEVAS TERMINADAS		DISTRIBUCION PORCENTUAL POR CIRCUNSCRIPCION	
	OBRAS	SUPERFICIE CUBIERTA	OBRAS	SUPERFICIE CUBIERTA
	(N°)	(M2)	(PORCENTAJES)	
1964	2	343	0,4	0,1
1965
1966	2	6.275	0,6	1,9
1967	1	125	0,2	0,0
1968	6	6.521	0,7	0,7

QUINTA CIRCUNSCRIPCION

1964	42	42.112	8,3	8,1
1965	21	18.193	5,0	4,2
1966	28	23.602	8,8	7,1
1967	23	24.321	5,1	4,6
1968	50	43.456	6,1	4,7

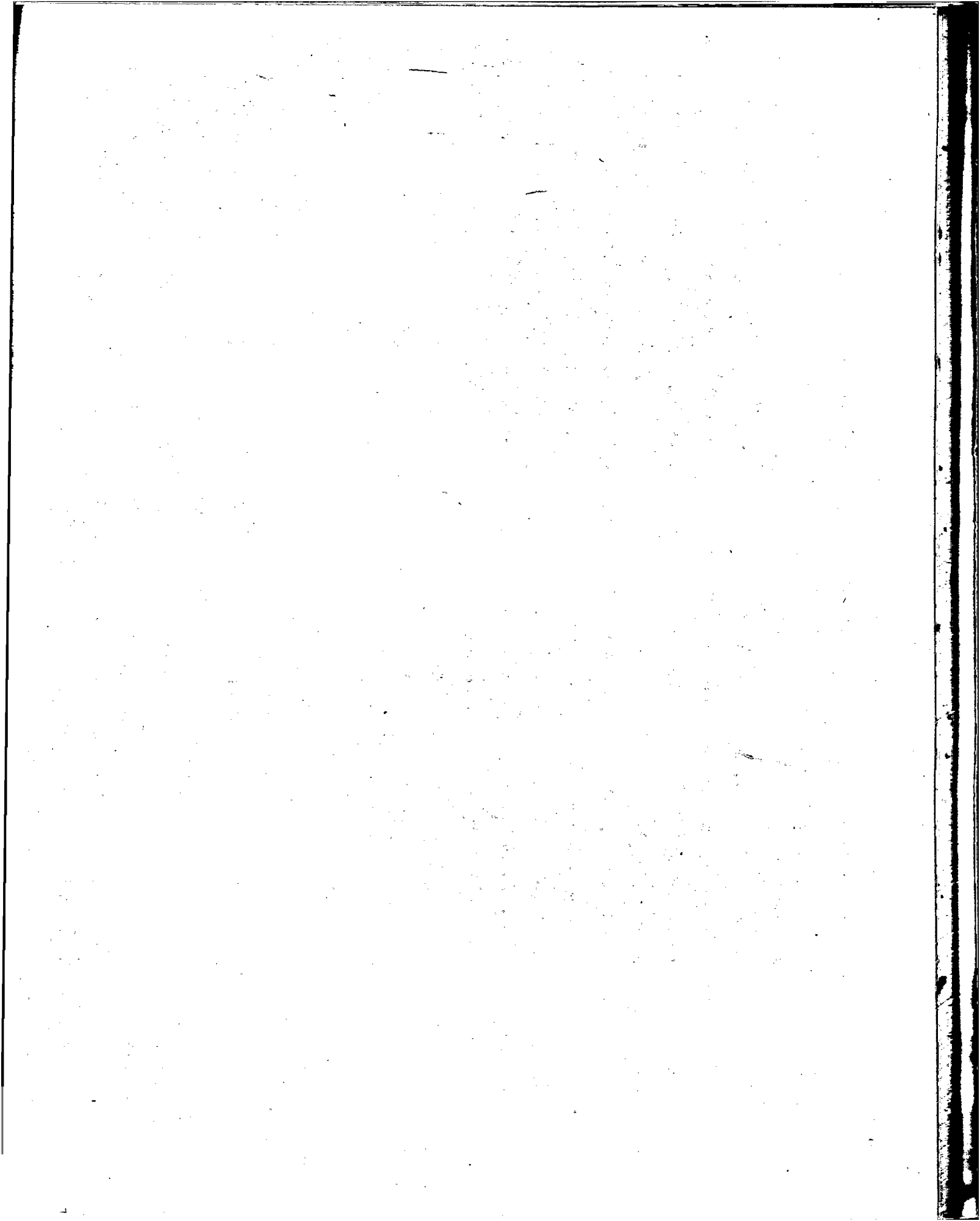

CAPITAL FEDERAL
 ESTADISTICA DE EDIFICACION
 CONSTRUCCIONES NUEVAS TERMINADAS
 VIVIENDA FAMILIAR
 1964 - 1968

SEXTA CIRCUNSCRIPCION

(continuación)

PERIODO:	CONSTRUCCIONES NUEVAS TERMINADAS		DISTRIBUCION PORCENTUAL POR CIRCUNSCRIPCION	
	OBRAS (Nº)	SUPERFICIE CUBIERTA (M2)	OBRAS (PORCENTAJES)	SUPERFICIE CUBIERTA
1964	22	28.470	4,3	5,5
1965	19	12.497	4,5	2,9
1966	12	18.539	3,8	5,6
1967	21	27.318	4,7	5,2
1968	44	78.200	5,4	8,4

SEPTIMA CIRCUNSCRIPCION

1964	23	33.512	4,5	6,5
1965	20	28.551	4,8	6,6
1966	11	11.824	3,4	3,6
1967	24	26.268	5,4	5,0
1968	40	65.550	4,9	7,1

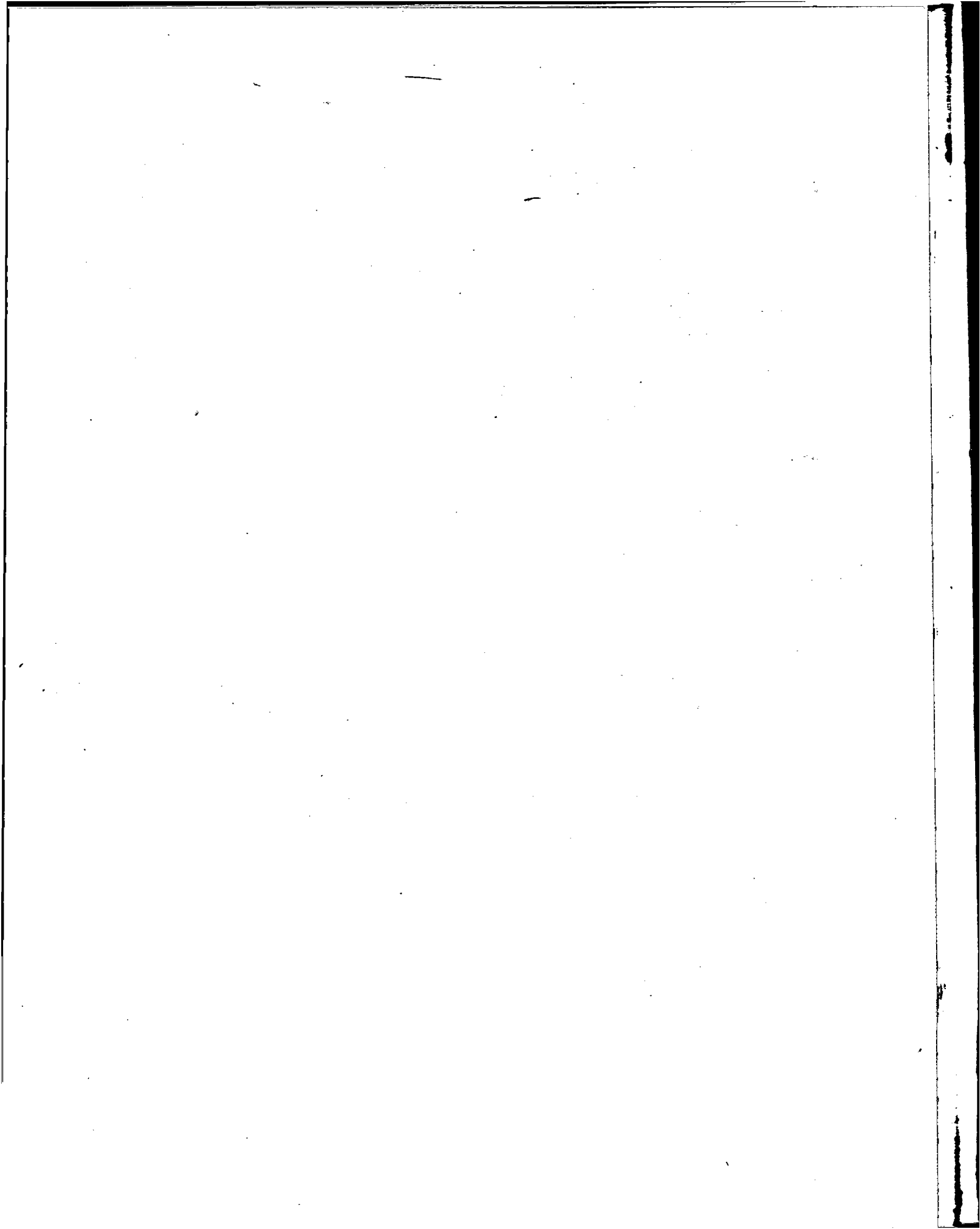

CAPITAL FEDERAL
ESTADISTICA DE EDIFICACION
CONSTRUCCIONES NUEVAS TERMINADAS
VIVIENDA FAMILIAR

1964 - 1968

(continuación)

OCTAVA CIRCUNSCRIPCION

PERIODO:	CONSTRUCCIONES NUEVAS TERMINADAS		DISTRIBUCION PORCENTUAL POR CIRCUNSCRIPCION	
	OBRAS (Nº)	SUPERFICIE CUBIERTA (M2)	OBRAS (PORCENTAJES)	SUPERFICIE CUBIERTA
1964	11	9.790	2,2	1,9
1965	3	1.410	0,7	0,3
1966	3	5.435	0,9	1,6
1967	3	3.569	0,7	0,7
1968	12	11.855	1,5	1,3

NOVENA CIRCUNSCRIPCION

1964	6	4.843	1,2	0,9
1965	6	10.033	1,4	2,3
1966	8	14.845	2,5	4,5
1967	8	12.571	1,8	
1968	17	30.444	2,1	

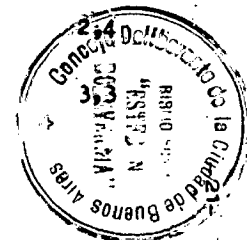

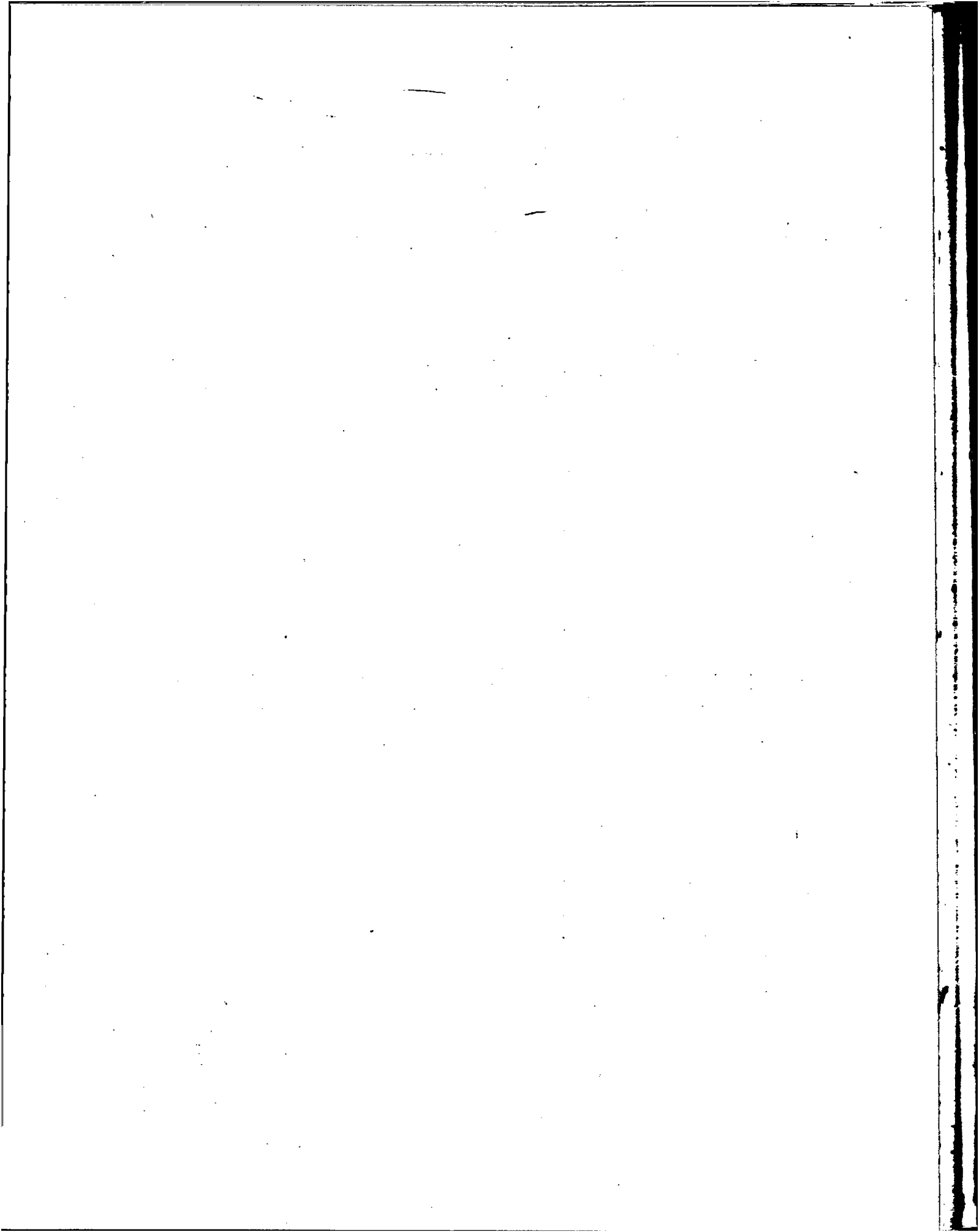

CAPITAL FEDERAL
ESTADISTICA DE EDIFICACION
CONSTRUCCIONES NUEVAS TERMINADAS
VIVIENDA FAMILIAR

1964 - 1968

DECIMA CIRCUNSCRIPCION

(continuación)

PERIODO:	CONSTRUCCIONES NUEVAS TERMINADAS		DISTRIBUCION PORCENTUAL POR CIRCUNSCRIPCION	
	OBRAS (N°)	SUPERFICIE CUBIERTA (M2)	OBRAS (PORCENTAJES)	SUPERFICIE CUBIERTA
1964	3	3.337	0,6	0,6
1965	3	7.488	0,7	1,7
1966
1967	2	1.955	0,4	0,4
1968	4	8.579	0,5	0,9
DECIMO PRIMERA CIRCUNSCRIPCION				
1964
1965	2	8.490	0,5	2,0
1966	1	4.457	0,3	1,3
1967	1	2.007	0,2	0,4
1968	2	5.625	0,2	0,6

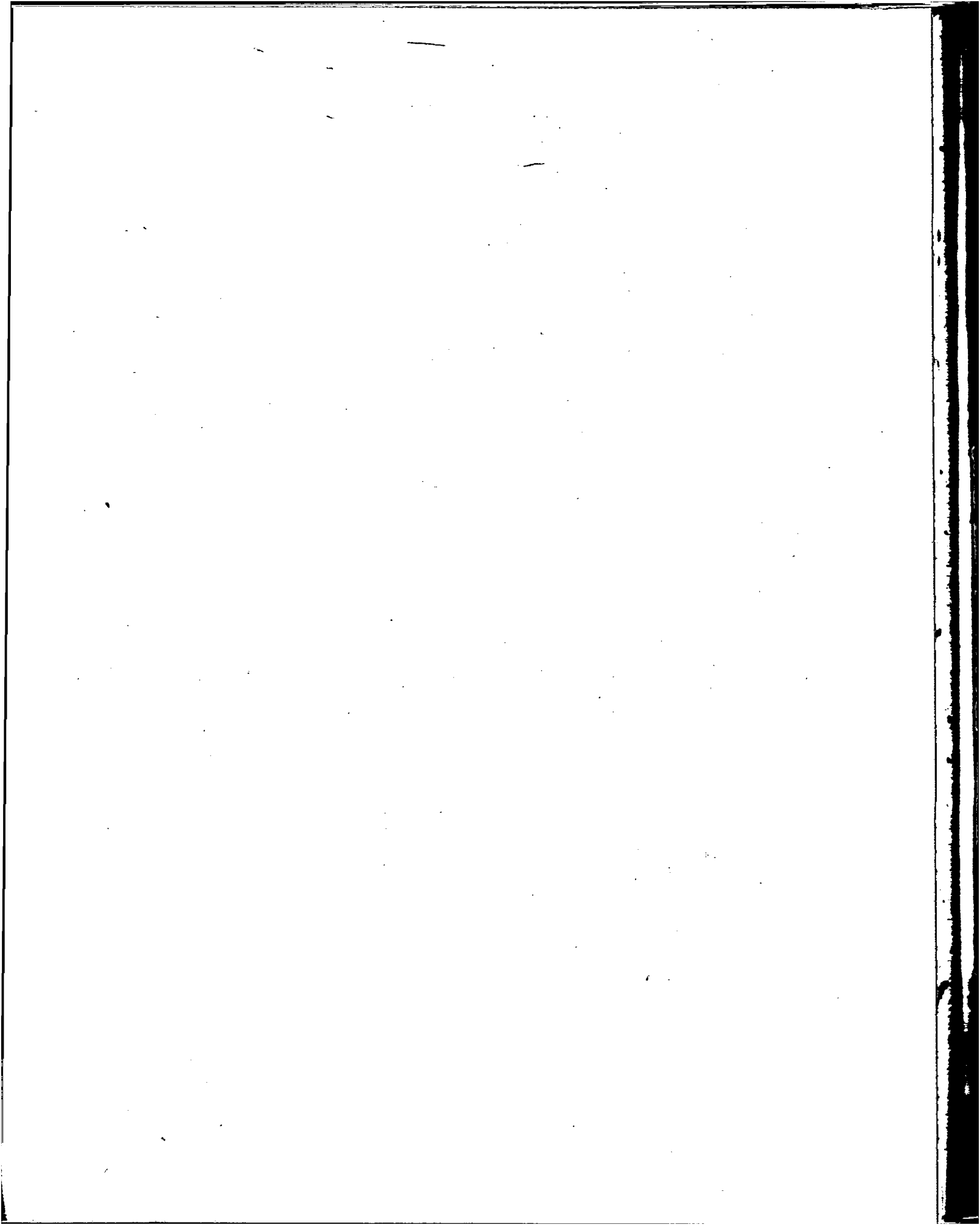

CAPITAL FEDERAL
ESTADISTICA DE EDIFICACION
CONSTRUCCIONES NUEVAS TERMINADAS
VIVIENDA FAMILIAR

1964 - 1968

DECIMO SEGUNDA CIRCUNSCRIPCION (continuación)

PERIODO:	CONSTRUCCIONES NUEVAS TERMINADAS		DISTRIBUCION PORCENTUAL POR CIRCUNSCRIPCION	
	OBRAS (N°)	SUPERFICIE CUBIERTA (M2)	OBRAS (PORCENTAJES)	SUPERFICIE CUBIERTA
1964	4	6.245	0,8	1,2
1965	3	3.858	0,7	0,9
1966	1	1.244	0,3	0,4
1967	2	5.141	0,4	1,0
1968	9	15.481	1,1	1,7

DECIMO TERCERA CIRCUNSCRIPCION

1964
1965	1	1.080	0,2	0,2
1966
1967	1	2.661	0,2	0,5
1968	4	7.338	0,5	0,8

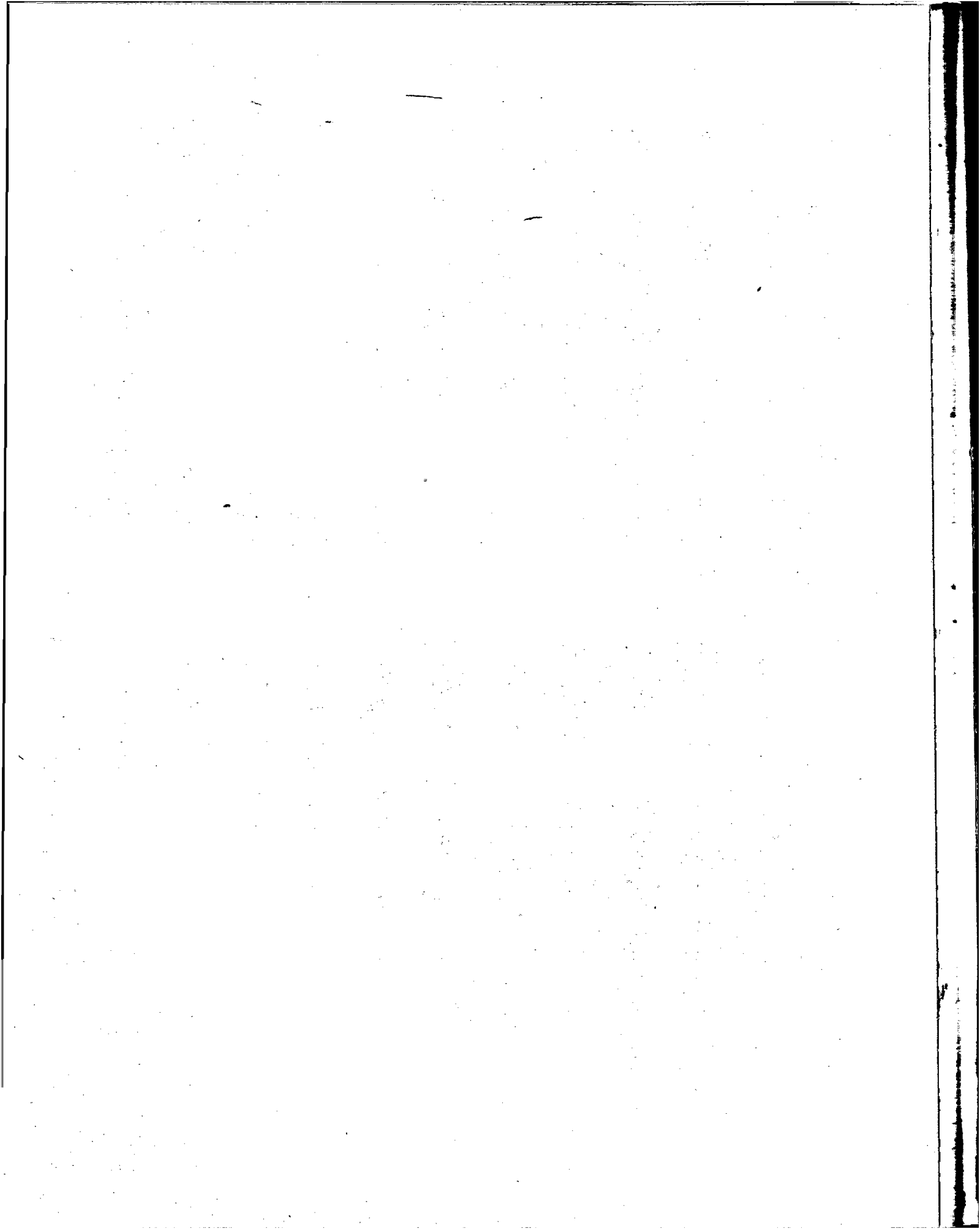

CAPITAL FEDERAL
ESTADISTICA DE EDIFICACION
CONSTRUCCIONES NUEVAS TERMINADAS
VIVIENDA FAMILIAR

1964 - 1968

(continuación)

DECIMO CUARTA CIRCUNSCRIPCION

PERIODO:	CONSTRUCCIONES NUEVAS TERMINADAS		DISTRIBUCION PORCENTUAL POR CIRCUNSCRIPCION	
	OBRAS	SUPERFICIE CUBIERTA	OBRAS	SUPERFICIE CUBIERTA
	(N°)	(M2)	(PORCENTAJES)	
1964
1965	1	10.937	0,2	2,5
1966
1967
1968

DECIMO QUINTA CIRCUNSCRIPCION

1964	97	35.966	19,2	6,9
1965	90	31.841	21,4	7,3
1966	75	20.040	23,4	6,0
1967	101	54.250	22,5	10,4
1968	184	106.436	22,4	11,5

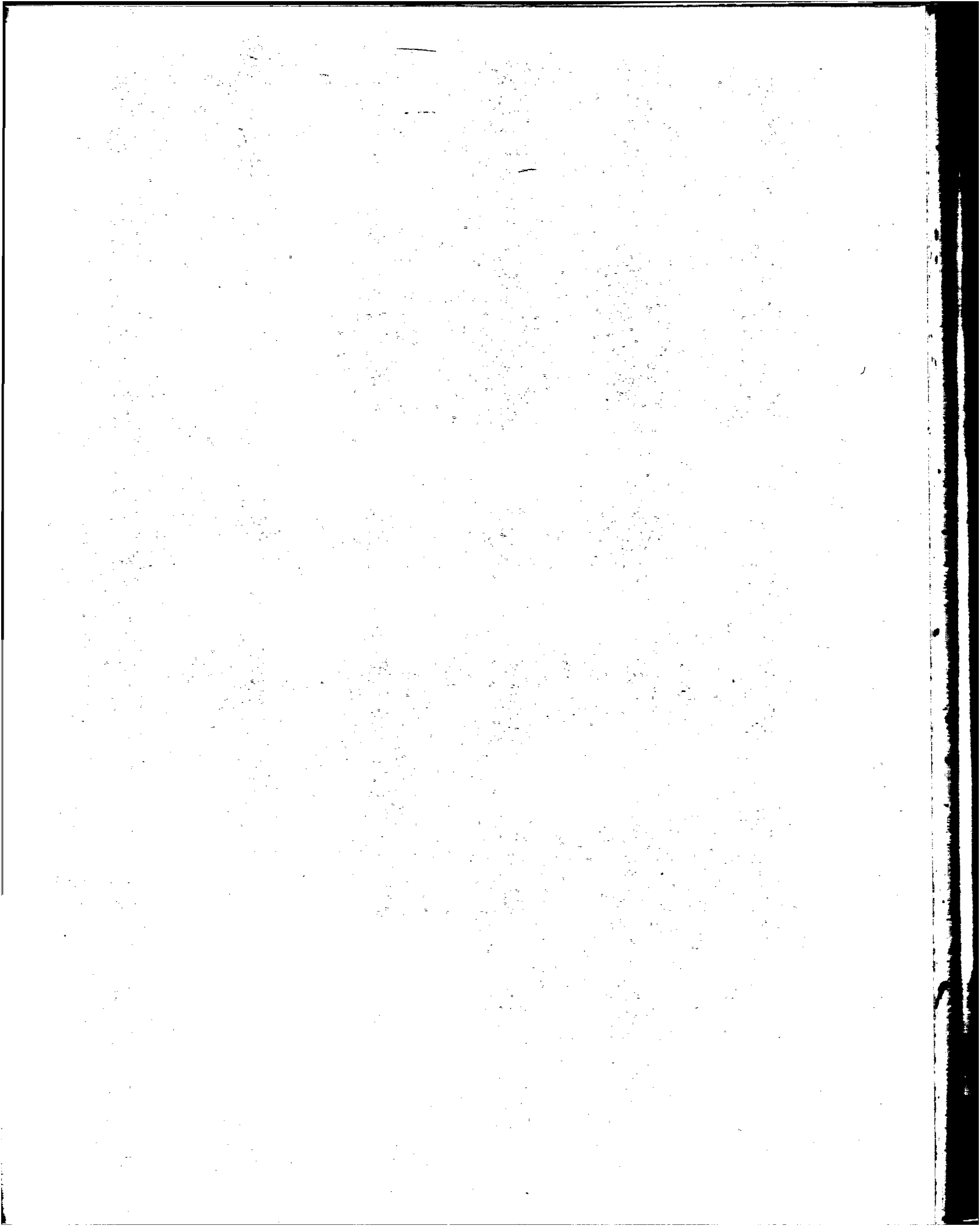

CAPITAL FEDERAL
ESTADISTICA DE EDIFICACION
CONSTRUCCIONES NUEVAS TERMINADAS
VIVIENDA FAMILIAR
1964 - 1968

DECIMO. SEXTA CIRCUNSCRIPCION

(continuación)

PERIODO:	CONSTRUCCIONES NUEVAS TERMINADAS		DISTRIBUCION PORCENTUAL POR CIRCUNSCRIPCION	
	OBRAS (N°)	SUPERFICIE CUBIERTA (M2)	OBRAS (PORCENTAJES)	SUPERFICIE CUBIERTA
1964	70	42.649	13,8	8,2
1965	71	58.479	16,9	13,4
1966	43	29.484	13,4	8,9
1967	68	69.540	15,2	13,3
1968	143	128.218	17,4	13,8

DECIMO. SEPTIMA CIRCUNSCRIPCION

1964	30	57.316	5,9	11,1
1965	35	76.384	8,3	17,5
1966	23	42.109	7,2	12,6
1967	42	72.263	9,4	13,8
1968	57	98.153	6,9	10,6





CAPITAL FEDERAL
ESTADÍSTICA DE EDIFICACION
CONSTRUCCIONES NUEVAS TERMINADAS
VIVIENDA FAMILIAR

1964 - 1968

(continuación)

DECIMO OCTAVA CIRCUNSCRIPCION

PERIODO:	CONSTRUCCIONES NUEVAS TERMINADAS		DISTRIBUCION PORCENTUAL POR CIRCUNSCRIPCION	
	OBRAS (Nº)	SUPERFICIE CUBIERTA (M2)	OBRAS (PORCENTAJES)	SUPERFICIE CUBIERTA
1964	39	89.684	7,7	17,3
1965	28	55.880	6,7	12,8
1966	32	63.482	10,0	19,1
1967	37	69.347	8,3	13,2
1968	52	106.538	6,3	11,5

DECIMO NOVENA CIRCUNSCRIPCION

1964	50	118.449	9,9	22,9
1965	27	59.552	6,4	13,7
1966	23	50.233	7,2	15,1
1967	44	120.893	9,8	23,1
1968	61	147.435	7,4	15,9

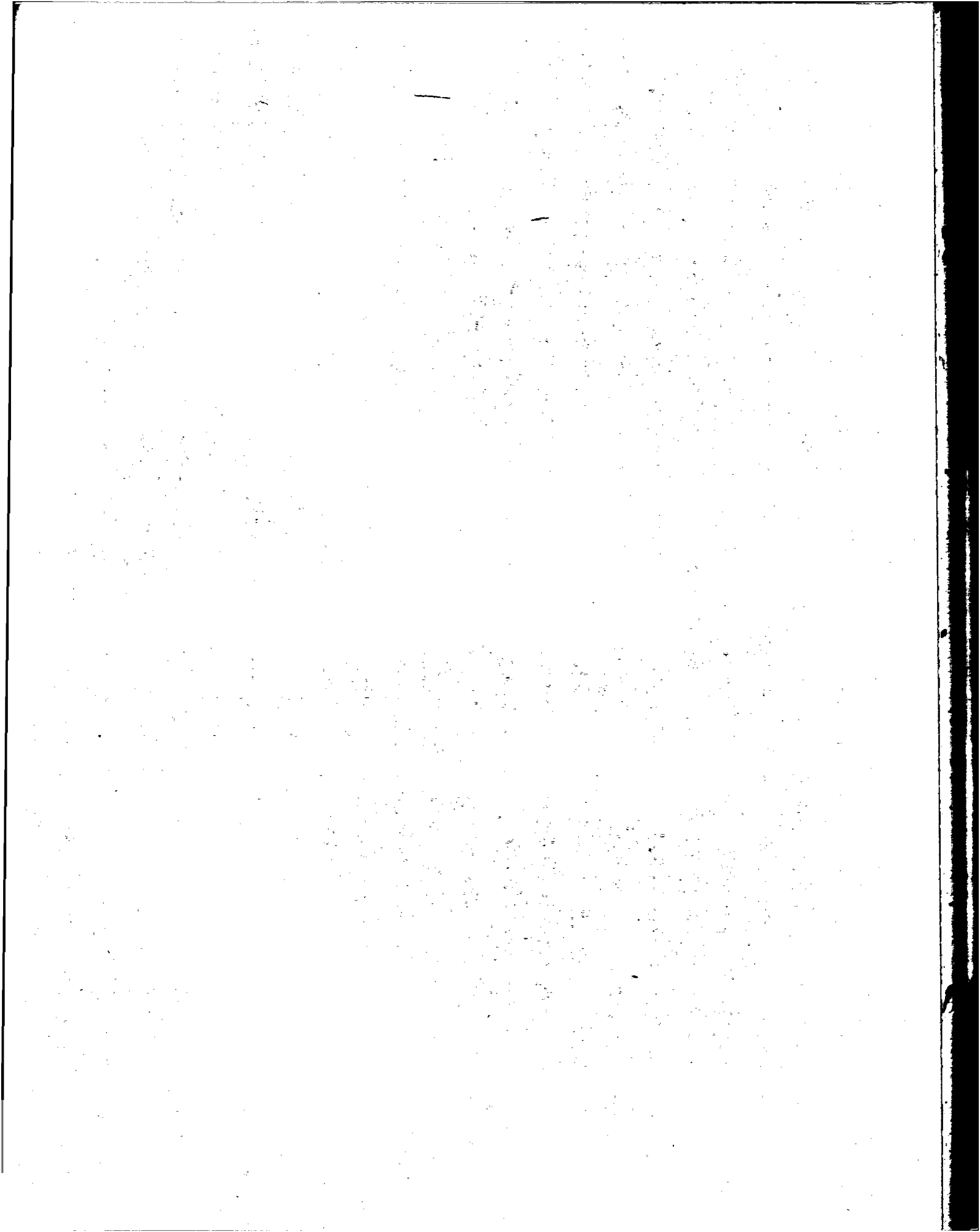

CAPITAL FEDERAL
 ESTADISTICA DE EDIFICACION
 CONSTRUCCIONES NUEVAS TERMINADAS
 VIVIENDA FAMILIAR

1964 - 1968

(conclusión)

VIGESIMA CIRCUNSCRIPCION

PERIODO:	CONSTRUCCIONES NUEVAS TERMINADAS		DISTRIBUCION PORCENTUAL POR CIRCUNSCRIPCION	
	OBRAS	SUPERFICIE CUBIERTA	OBRAS	SUPERFICIE CUBIERTA
	(N°)	(M2)	(PORCENTAJES)	
1964	6	21.099	1,2	4,1
1965	7	30.318	1,7	7,0
1966	5	21.186	1,6	6,4
1967	1	2.850	0,2	0,5
1968	9	30.537	1,1	3,3

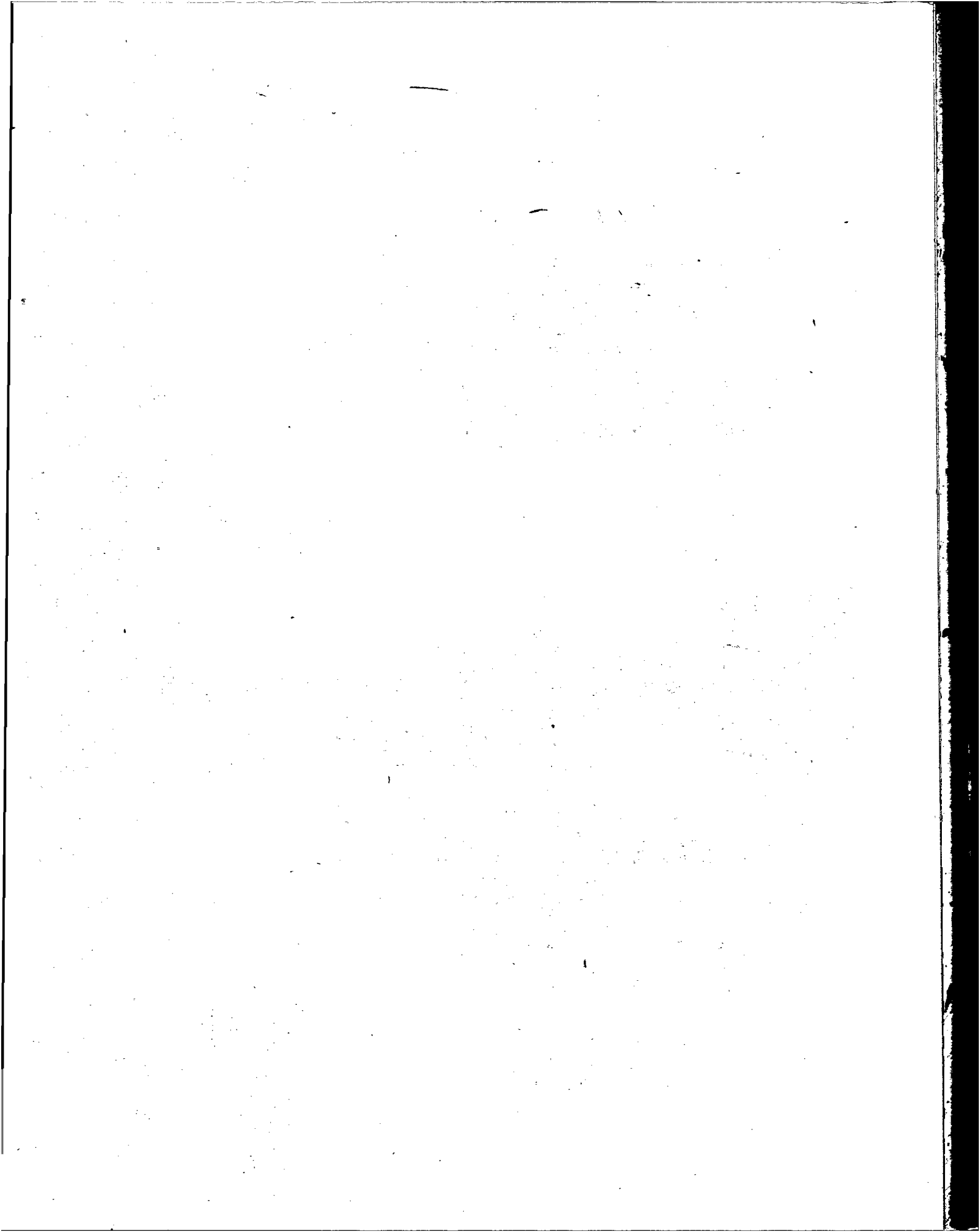

CAPITAL FEDERAL
 ESTADISTICA DE EDIFICACION
 CONSTRUCCIONES NUEVAS TERMINADAS
 VIVIENDA FAMILIAR Y NEGOCIO
 1964 - 1968

PERIODO:	TOTAL CAPITAL FEDERAL CONSTRUCCIONES NUEVAS TERMINADAS		DISTRIBUCION PORCENTUAL POR CIRCUNSCRIPCION	
	OBRAS	SUPERFICIE CUBIERTA	OBRAS	SUPERFICIE CUBIERTA
	(N°)	(M2)	(PORCENTAJES)	
1964	407	1.457.777	100,0	100,0
1965	295	1.001.069	100,0	100,0
1966	206	801.382	100,0	100,0
1967	278	985.406	100,0	100,0
1968	539	1.182.304	100,0	100,0

PRIMERA CIRCUNSCRIPCION

1964	33	59.421	8,1	4,1
1965	33	42.927	11,2	4,3
1966	20	38.554	9,7	4,8
1967	34	51.639	12,2	5,2
1968	55	44.457	10,2	3,8

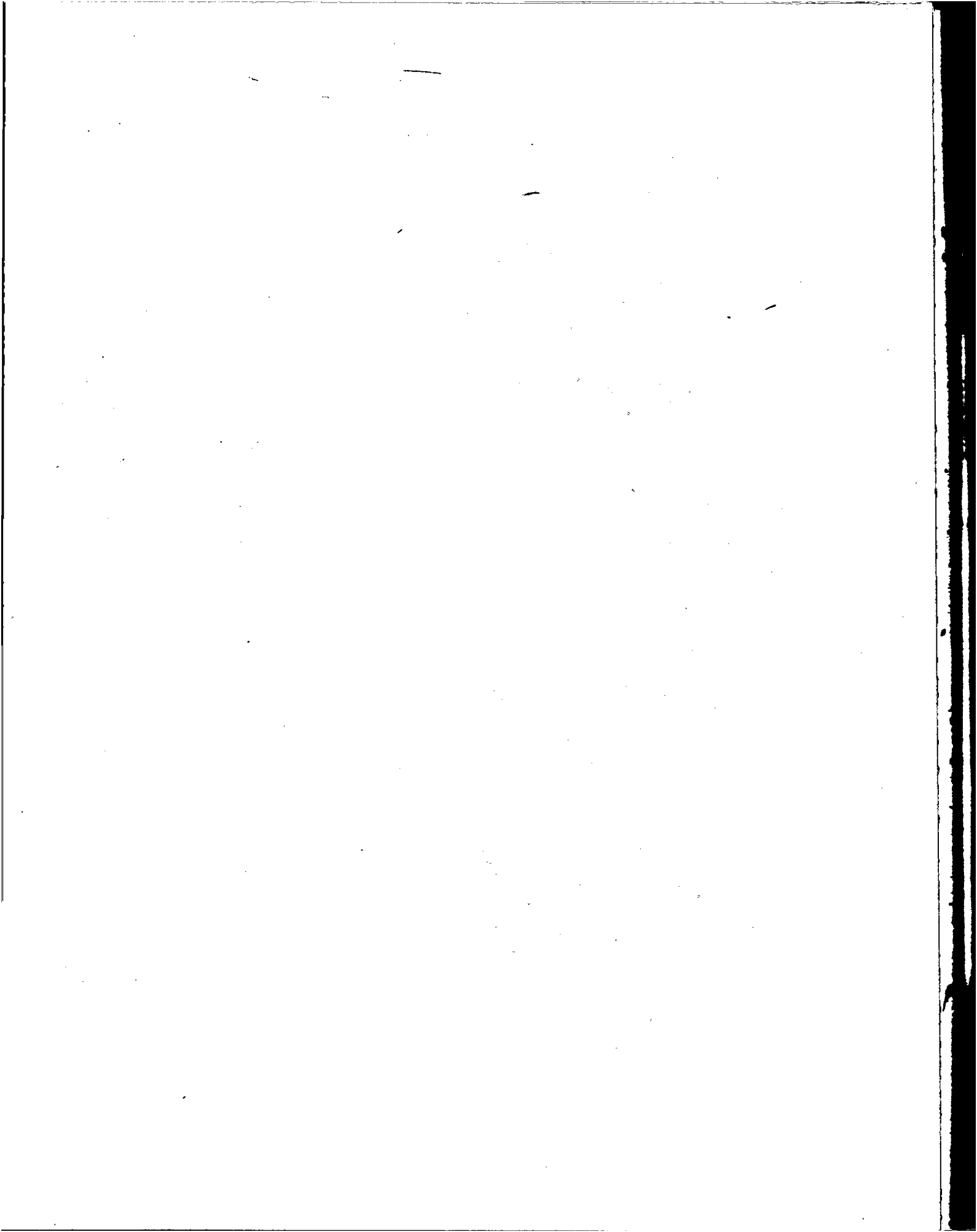

CAPITAL FEDERAL
ESTADISTICA DE EDIFICACION
CONSTRUCCIONES NUEVAS TERMINADAS
VIVIENDA FAMILIAR Y NEGOCIO

1964 - 1968

(continuación)

SEGUNDA CIRCUNSCRIPCION

PERIODO:	CONSTRUCCIONES NUEVAS TERMINADAS		DISTRIBUCION PORCENTUAL POR CIRCUNSCRIPCION	
	OBRAS (N°)	SUPERFICIE CUBIERTA (M2)	OBRAS (PORCENTAJES)	SUPERFICIE CUBIERTA
1964	8	15.318	2,0	1,1
1965	4	2.882	1,4	0,3
1966	2	784	1,0	0,1
1967	4	1.417	1,4	0,1
1968	3	3.064	0,6	0,3

TERCERA CIRCUNSCRIPCION

1964	7	22.159	1,7	1,5
1965	4	8.486	1,4	0,8
1966	3	7.893	1,5	1,0
1967	10	30.693	3,6	3,1
1968	8	17.477	1,5	1,5



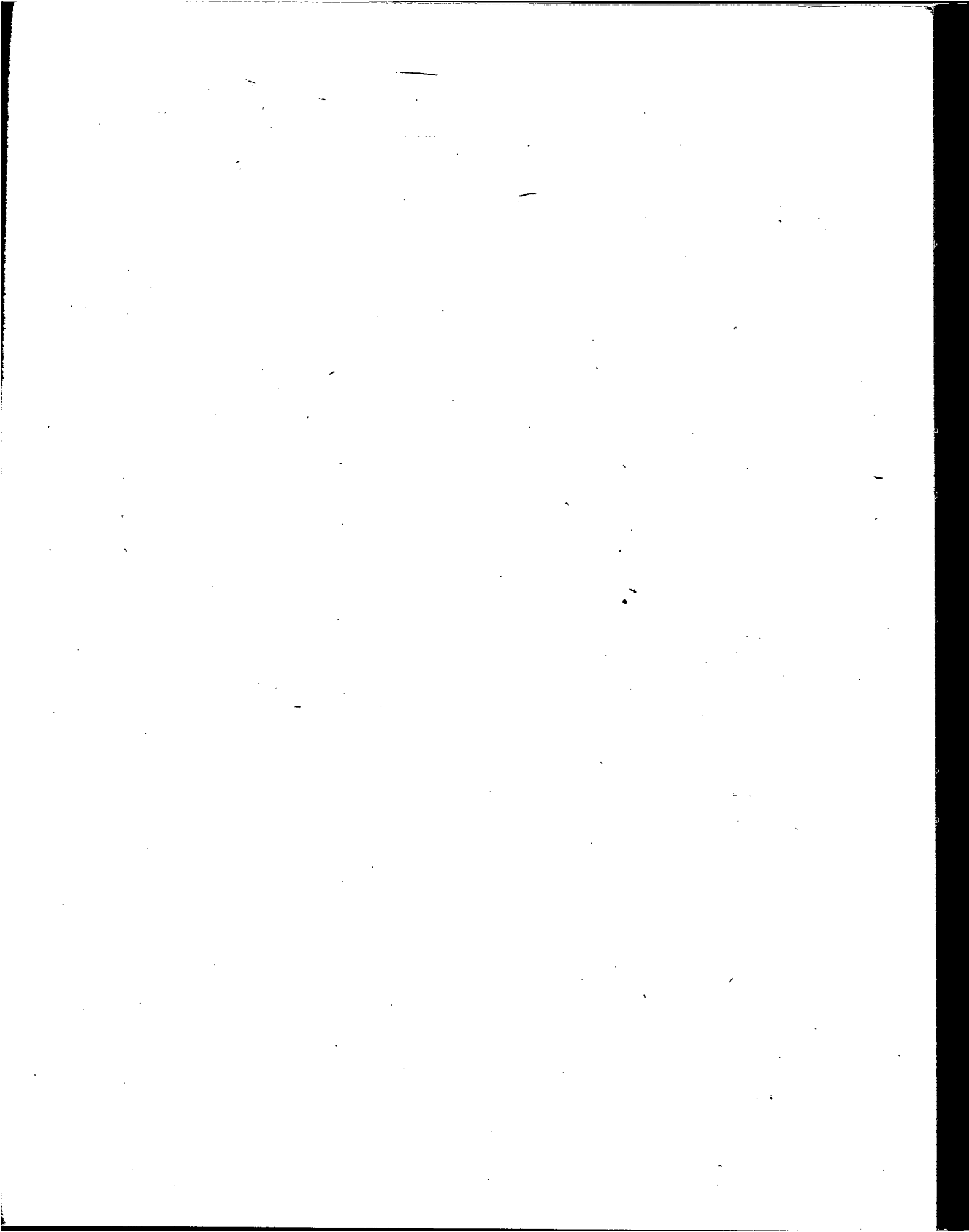

CAPITAL FEDERAL
ESTADISTICA DE EDIFICACION
CONSTRUCCIONES NUEVAS TERMINADAS
VIVIENDA FAMILIAR Y NEGOCIO

1964 - 1968

(continuación)

CUARTA CIRCUNSCRIPCION

PERIODO:	CONSTRUCCIONES NUEVAS TERMINADAS		DISTRIBUCION PORCENTUAL POR CIRCUNSCRIPCION	
	OBRAS (Nº)	SUPERFICIE CUBIERTA (M2)	OBRAS	SUPERFICIE CUBIERTA (PORCENTAJES)
1964	3	3.403	0,7	0,2
1965
1966	3	3.825	1,5	0,5
1967	3	5.922	1,1	0,6
1968	3	4.842	0,6	0,4

QUINTA CIRCUNSCRIPCION

1964	15	60.843	3,7	4,2
1965	10	25.132	3,4	2,5
1966	9	36.271	4,4	4,5
1967	20	50.998	7,2	5,2
1968	29	85,192	5,4	7,2



CAPITAL FEDERAL
 ESTADISTICA DE EDIFICACION
 CONSTRUCCIONES NUEVAS TERMINADAS
 VIVIENDA FAMILIAR Y NEGOCIO

1964 - 1968

SEXTA CIRCUNSCRIPCION

(continuación)

PERIODO:	CONSTRUCCIONES NUEVAS TERMINADAS		DISTRIBUCION PORCENTUAL POR CIRCUNSCRIPCION	
	OBRAS (N°)	SUPERFICIE CUBIERTA (M2)	OBRAS (PORCENTAJES)	SUPERFICIE CUBIERTA
1964	20	64.004	4,9	4,4
1965	9	26.344	3,1	2,6
1966	10	32.188	4,9	4,0
1967	15	67.724	5,4	6,9
1968	32	75.254	5,9	6,4

SETIMA CIRCUNSCRIPCION

1964	21	87.804	5,2	6,0
1965	15	59.389	5,1	5,9
1966	12	45.992	5,8	5,7
1967	14	67.009	5,0	6,8
1968	31	84.720	5,8	7,2

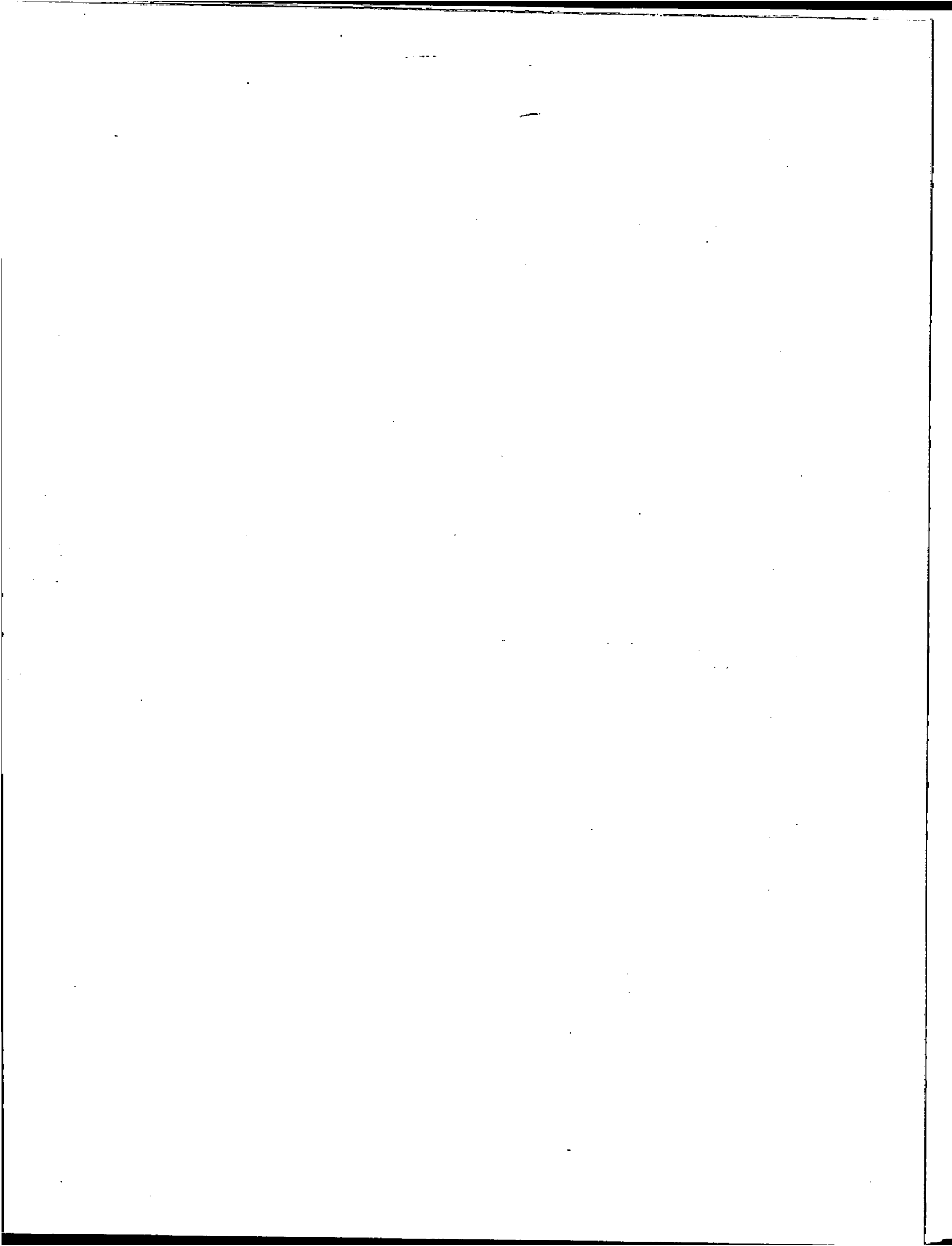

CAPITAL FEDERAL
ESTADISTICA DE EDIFICACION
CONSTRUCCIONES NUEVAS TERMINADAS
VIVIENDA FAMILIAR Y NEGOCIO

1964 - 1968

continuación

OCTAVA CIRCUNSCRIPCION

PERIODO:	CONSTRUCCIONES NUEVAS TERMINADAS		DISTRIBUCION PORCENTUAL POR CIRCUNSCRIPCION	
	OBRAS	SUPERFICIE CUBIERTA	OBRAS	SUPERFICIE CUBIERTA
	(Nº)	(M2)	(PORCENTAJES)	
1964	5	20.190	1,2	1,4
1965	8	13.836	2,7	1,4
1966	2	2.433	1,0	0,3
1967	10	14.056	3,6	1,4
1968	9	15.918	1,7	1,3

NOVENA CIRCUNSCRIPCION

1964	11	33.357	2,7	2,3
1965	13	46.384	4,4	4,6
1966	13	41.447	6,3	5,2
1967	7	23.133	2,5	2,3
1968	19	35.443	3,5	3,0

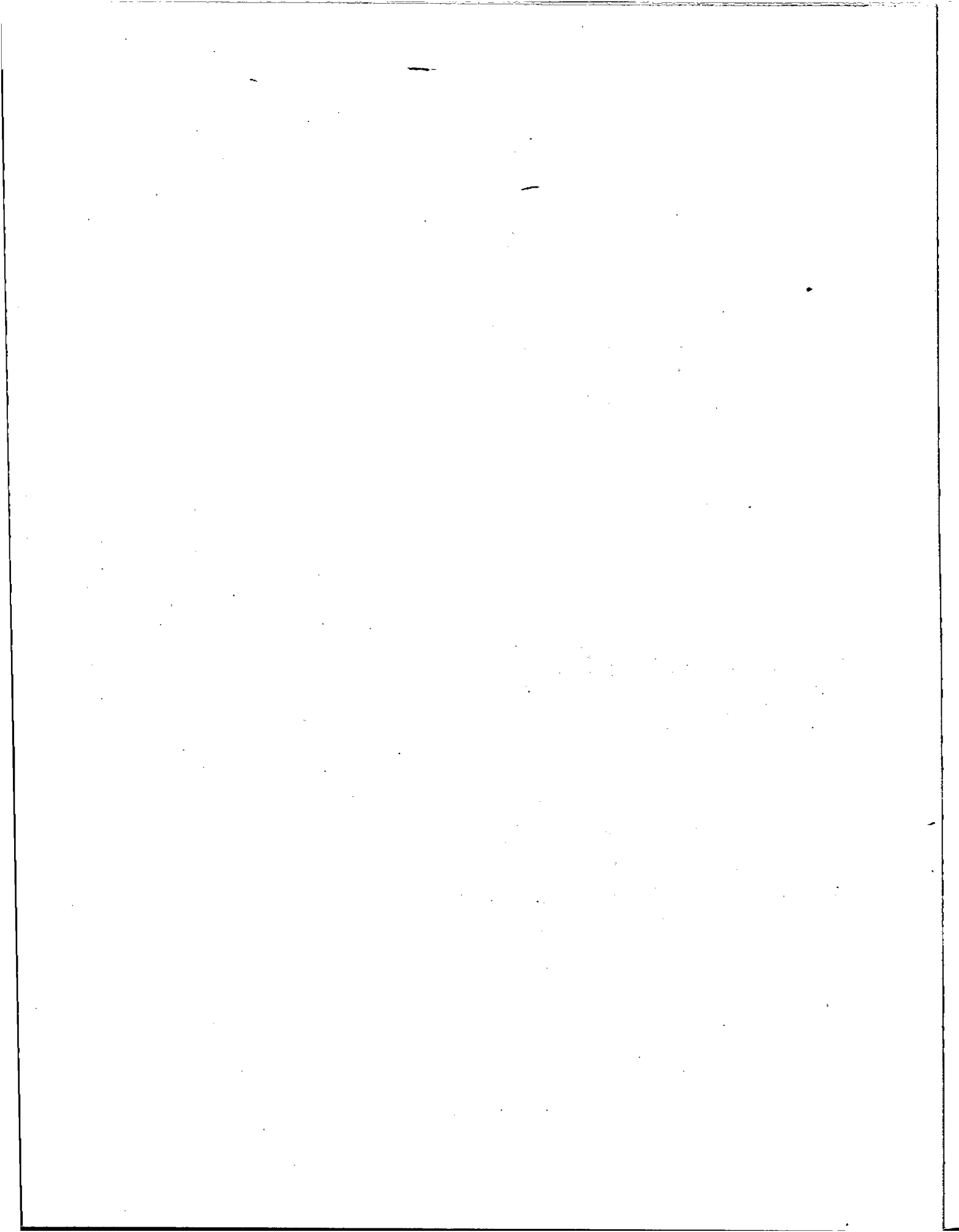

CAPITAL FEDERAL
ESTADISTICA DE EDIFICACION
CONSTRUCCIONES NUEVAS TERMINADAS
VIVIENDA FAMILIAR Y NEGOCIO

1964 - 1968

(continuación)

DECIMA CIRCUNSCRIPCION

PERIODO:	CONSTRUCCIONES NUEVAS TERMINADAS		DISTRIBUCION PORCENTUAL POR CIRCUNSCRIPCION	
	OBRAS	SUPERFICIE CUBIERTA	OBRAS	SUPERFICIE CUBIERTA
	(N°)	(M2)	(PORCENTAJES)	
1964	6	18.424	1,5	1,3
1965	10	30.333	3,4	3,0
1966	4	8.222	1,9	1,0
1967	4	12.558	1,4	1,3
1968	7	19.644	1,3	1,7

DECIMO PRIMERA CIRCUNSCRIPCION

1964	23	78.482	5,7	5,4
1965	15	45.613	5,1	4,6
1966	8	36.999	3,9	4,6
1967	4	15.279	1,4	1,6
1968	19	69.092	3,5	5,8

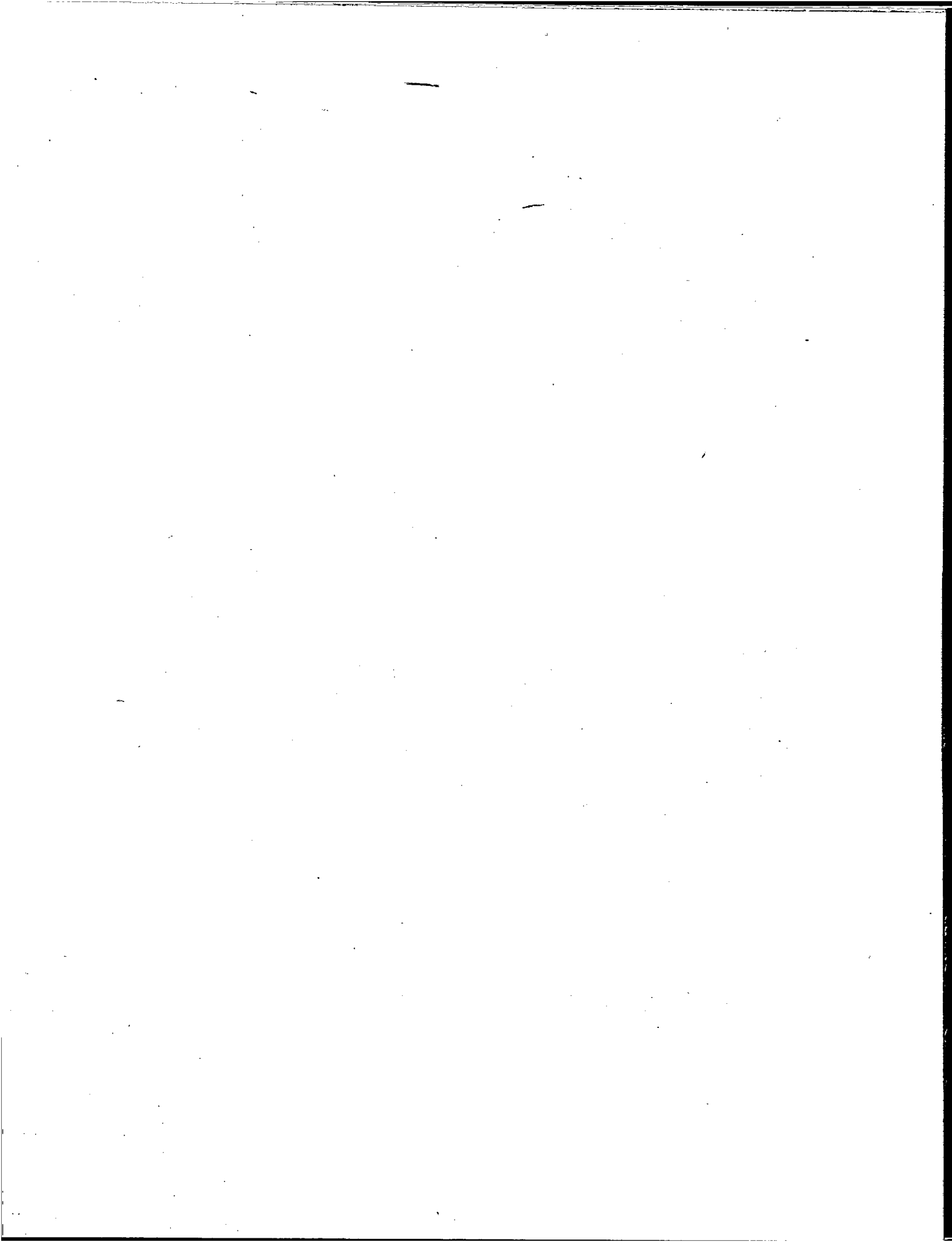

CAPITAL FEDERAL
ESTADISTICA DE EDIFICACION
CONSTRUCCIONES NUEVAS TERMINADAS
VIVIENDA FAMILIAR Y NEGOCIO

(continuación)

1964 - 1968

DECIMO SEGUNDA CIRCUNSCRIPCION

PERIODO:	CONSTRUCCIONES NUEVAS TERMINADAS		DISTRIBUCION PORCENTUAL POR CIRCUNSCRIPCION	
	OBRAS (N°)	SUPERFICIE CUBIERTA (M2)	OBRAS	SUPERFICIE CUBIERTA (PORCENTAJES)
1964	7	13.782	1,7	0,9
1965	3	7.228	1,0	0,7
1966	4	15.393	1,9	1,9
1967	11	35.052	4,0	3,6
1968	5	13.316	0,9	1,1

DECIMO TERCERA CIRCUNSCRIPCION

1964	14	58.066	3,4	4,0
1965	8	28.249	2,7	2,8
1966	2	9.732	1,0	1,2
1967	4	23.978	1,4	2,4
1968	12	30.843	2,2	2,6

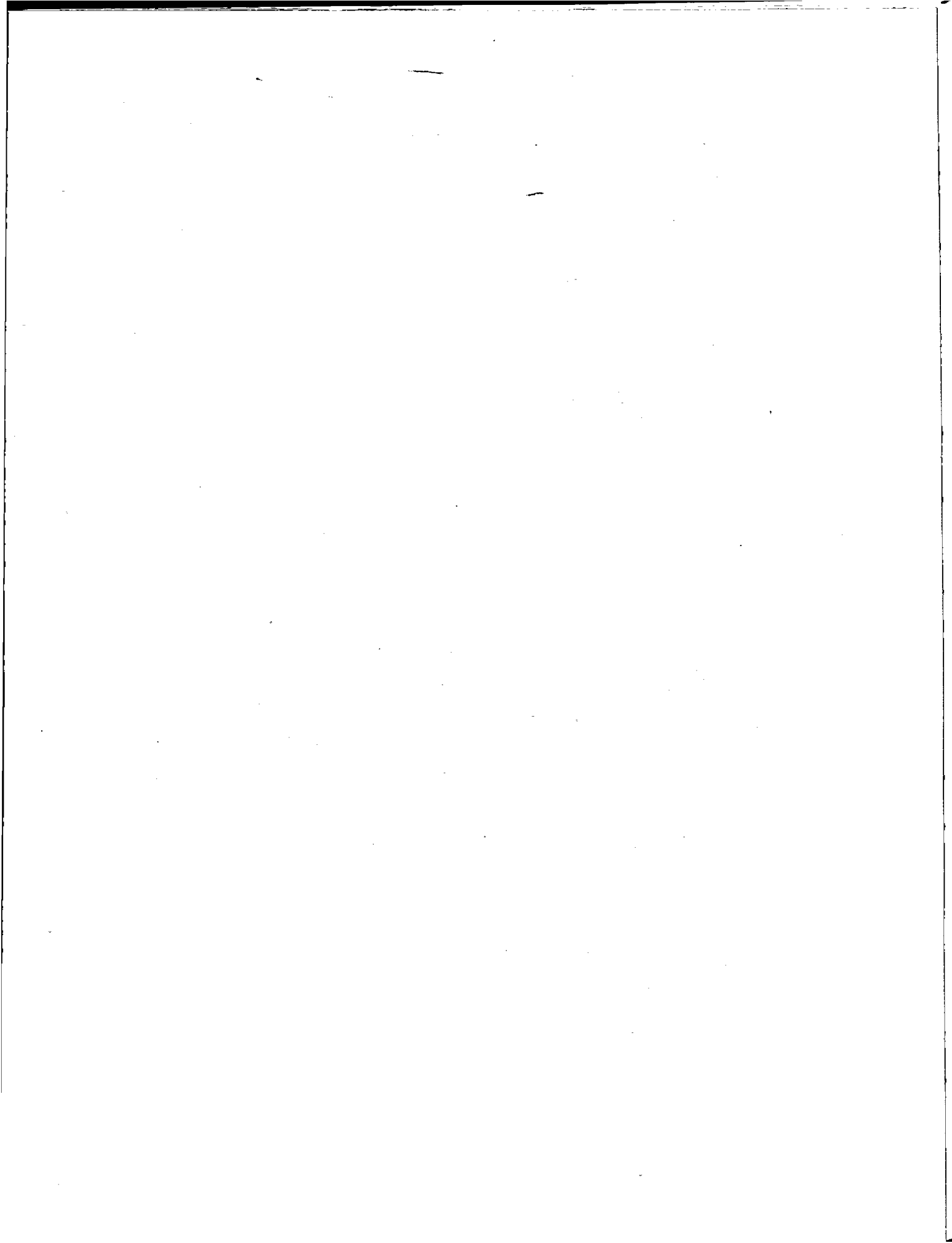

CAPITAL FEDERAL
ESTADISTICA DE EDIFICACION
CONSTRUCCIONES NUEVAS TERMINADAS
VIVIENDA FAMILIAR Y NEGOCIO
1964 - 1968

(continuación)

DECIMO CUARTA CIRCUNSCRIPCION

PERIODO:	CONSTRUCCIONES NUEVAS TERMINADAS		DISTRIBUCION PORCENTUAL POR CIRCUNSCRIPCION	
	OBRAS	SUPERFICIE CUBIERTA	OBRAS	SUPERFICIE CUBIERTA
	(Nº)	(M2)	(PORCENTAJES)	
1964	17	82.065	4,2	5,6
1965	7	28.182	2,4	2,8
1966	2	9.753	1,0	1,2
1967	8	45.570	2,9	4,6
1968	6	13.652	1,1	1,2

DECIMO QUINTA CIRCUNSCRIPCION

1964	74	116.631	18,2	8,0
1965	50	90.602	16,9	9,1
1966	22	56.810	10,7	7,1
1967	42	96.941	15,1	9,8
1968	82	91.450	15,2	7,7

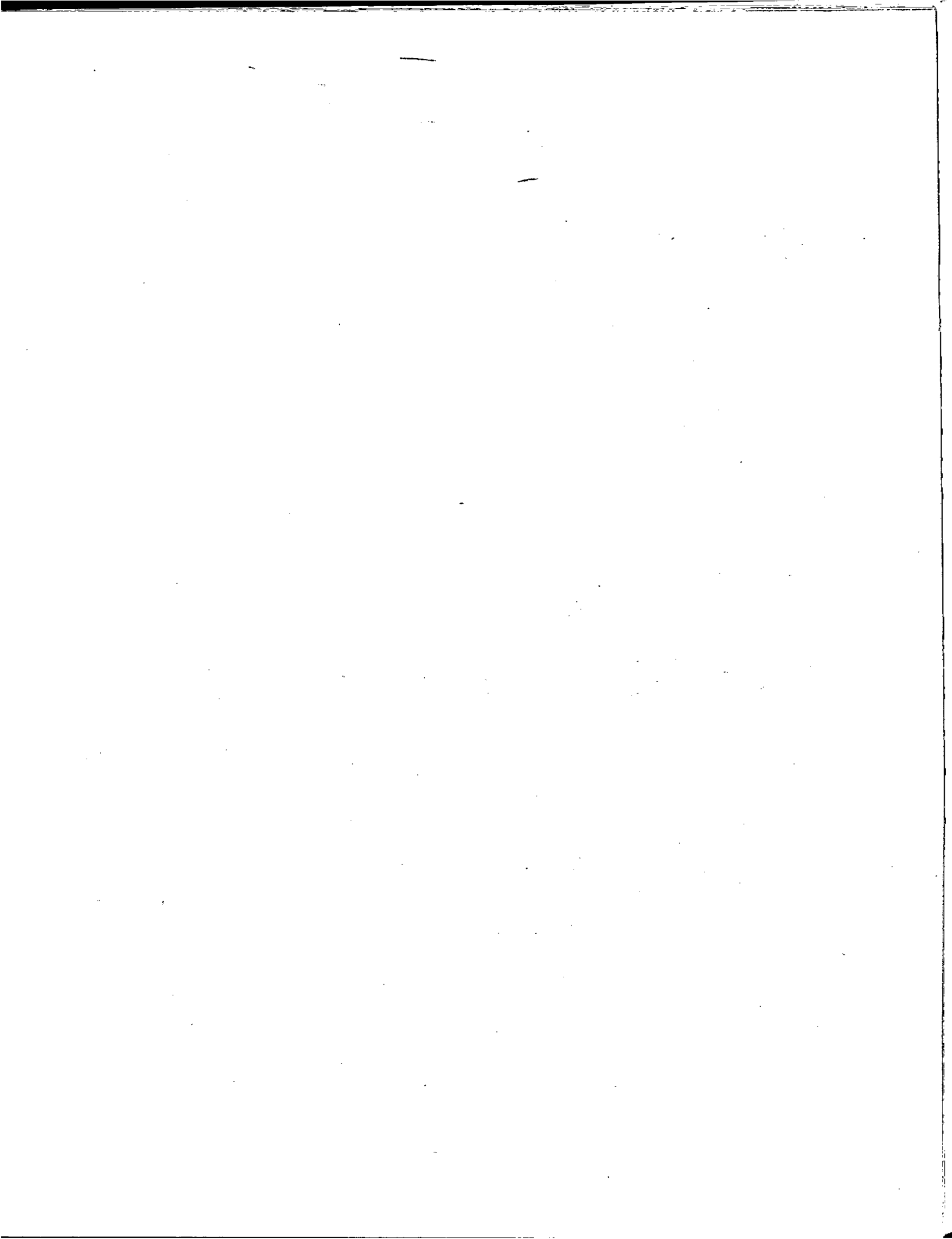

CAPITAL FEDERAL
ESTADISTICA DE EDIFICACION
CONSTRUCCIONES NUEVAS TERMINADAS
VIVIENDA FAMILIAR Y NEGOCIO

1964 - 1968

(continuación)

DECIMO SEXTA CIRCUNSCRIPCION

PERIODO:	CONSTRUCCIONES NUEVAS TERMINADAS		DISTRIBUCION PORCENTUAL POR CIRCUNSCRIPCION	
	OBRAS	SUPERFICIE CUBIERTA	OBRAS	SUPERFICIE CUBIERTA
	(N°)	(M2)	(PORCENTAJES)	
1964	28	74.471	6,9	5,1
1965	26	84.745	8,8	8,5
1966	21	60.940	10,2	7,6
1967	22	91.729	7,9	9,3
1968	56	66.593	10,4	5,6

DECIMO SEPTIMA CIRCUNSCRIPCION

1964	15	99.263	3,7	6,8
1965	9	80.552	3,1	8,0
1966	4	15.041	1,9	1,9
1967	14	68.533	5,0	7,0
1968	32	86.956	5,9	7,4

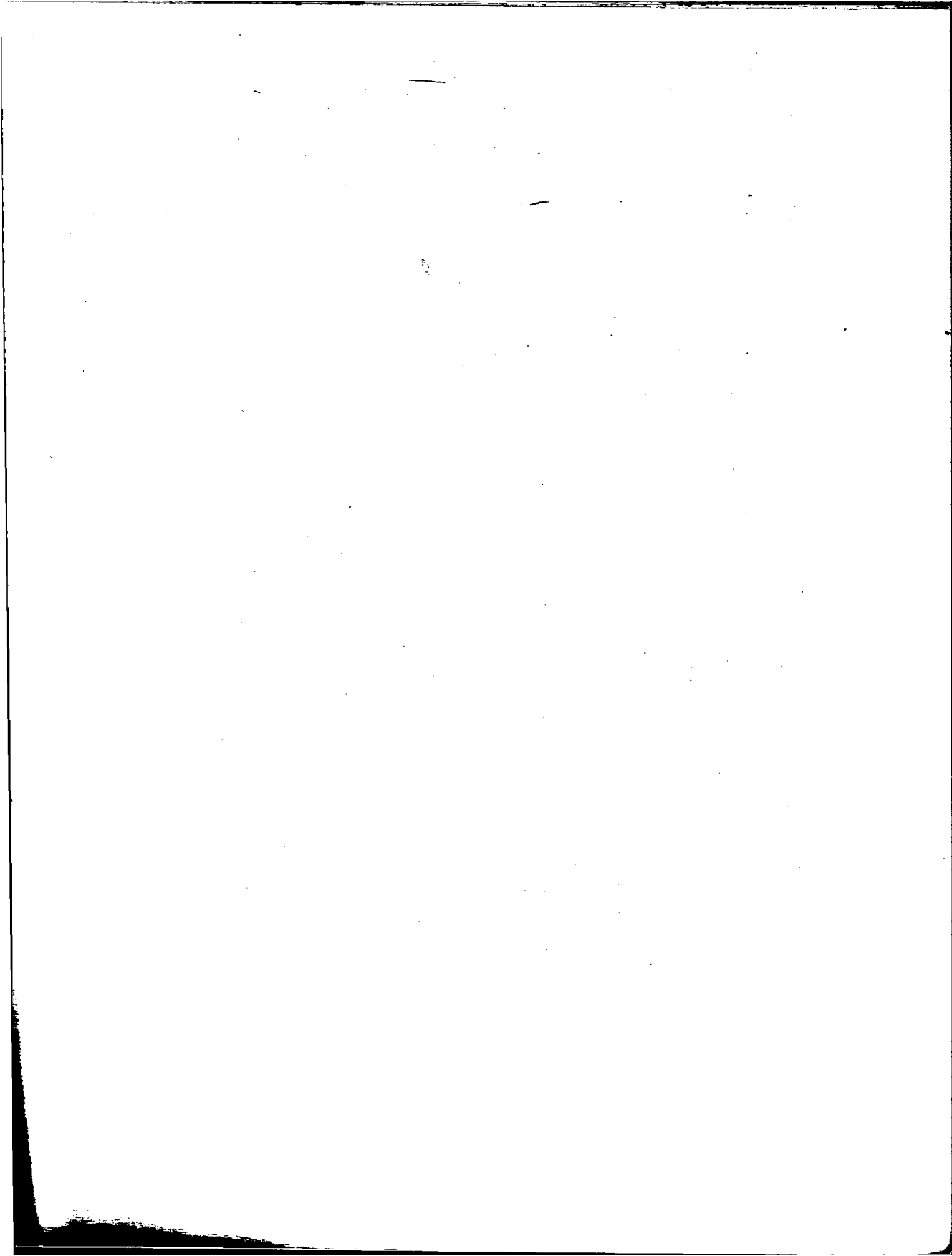

CAPITAL FEDERAL
ESTADISTICA DE EDIFICACION
CONSTRUCCIONES NUEVAS TERMINADAS
VIVIENDA FAMILIAR Y NEGOCIO

1964 - 1968

(continuación)

DECIMO OCTAVA CIRCUNSCRIPCION

PERIODO:	CONSTRUCCIONES NUEVAS TERMINADAS		DISTRIBUCION PORCENTUAL POR CIRCUNSCRIPCION	
	OBRAS (N°)	SUPERFICIE CUBIERTA (M2)	OBRAS (PORCENTAJES)	SUPERFICIE CUBIERTA
1964	28	148.627	6,9	10,2
1965	27	138.007	9,2	13,8
1966	22	155.683	10,7	19,4
1967	22	107.269	7,9	10,9
1968	48	119.524	8,9	10,1

DECIMO NOVENA CIRCUNSCRIPCION

1964	47	272.652	11,5	18,7
1965	28	161.705	9,5	16,2
1966	25	112.596	12,1	14,1
1967	19	148.112	6,8	15,0
1968	62	180.724	11,5	15,3

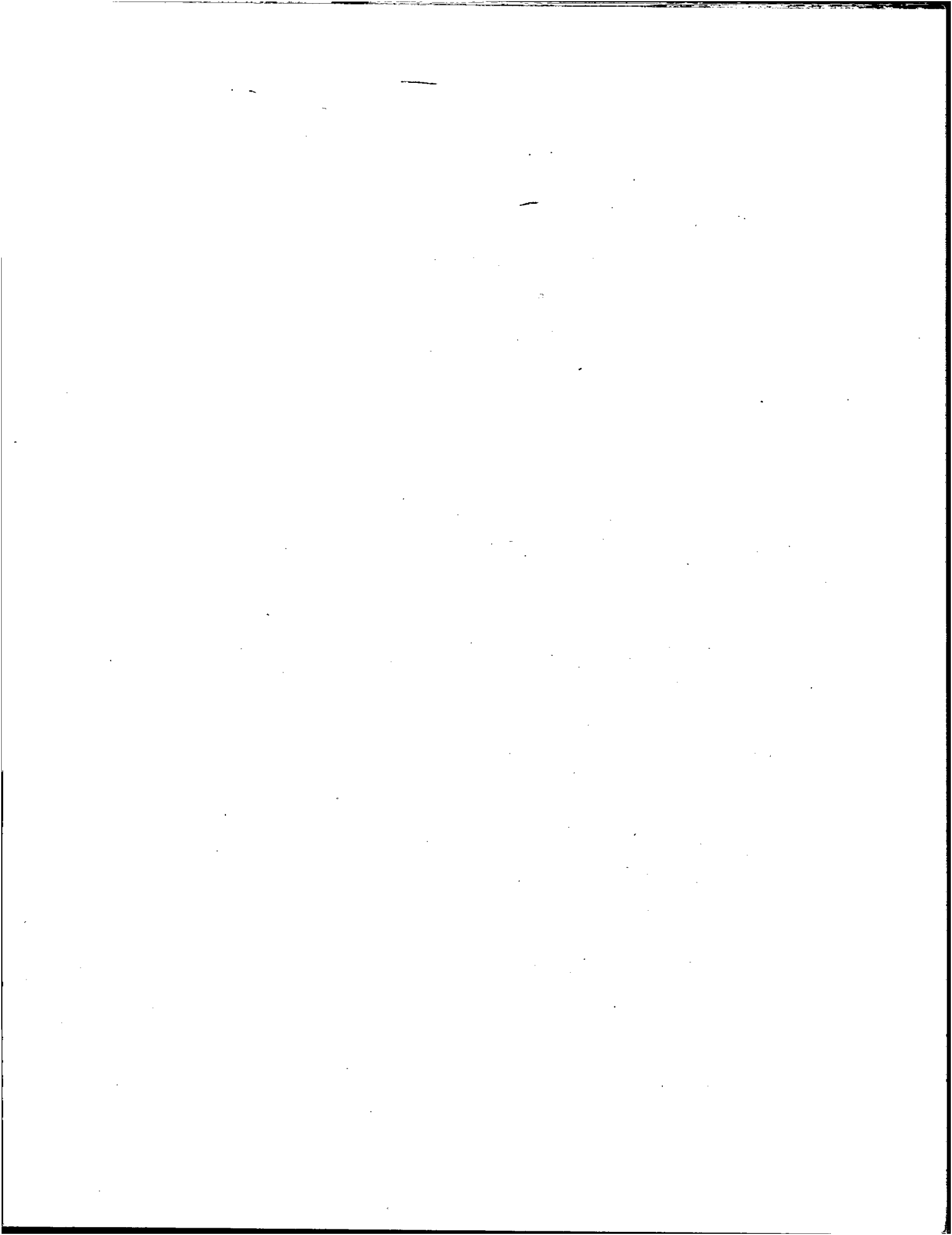

CAPITAL FEDERAL
 ESTADISTICA DE EDIFICACION
 CONSTRUCCIONES NUEVAS TERMINADAS
 VIVIENDA FAMILIAR Y NEGOCIO
 1964 - 1968

(conclusión)

VIGESIMA CIRCUNSCRIPCION

PERIODO:	CONSTRUCCIONES NUEVAS TERMINADAS		DISTRIBUCION PORCENTUAL POR CIRCUNSCRIPCION	
	OBRAS (N°)	SUPERFICIE CUBIERTA (M2)	OBRAS (PORCENTAJES)	SUPERFICIE CUBIERTA
1964	25	128.815	6,1	8,8
1965	16	80.473	5,4	8,0
1966	18	110.826	8,7	13,8
1967	5	27.794	1,8	2,8
1968	21	124.143	3,9	10,5

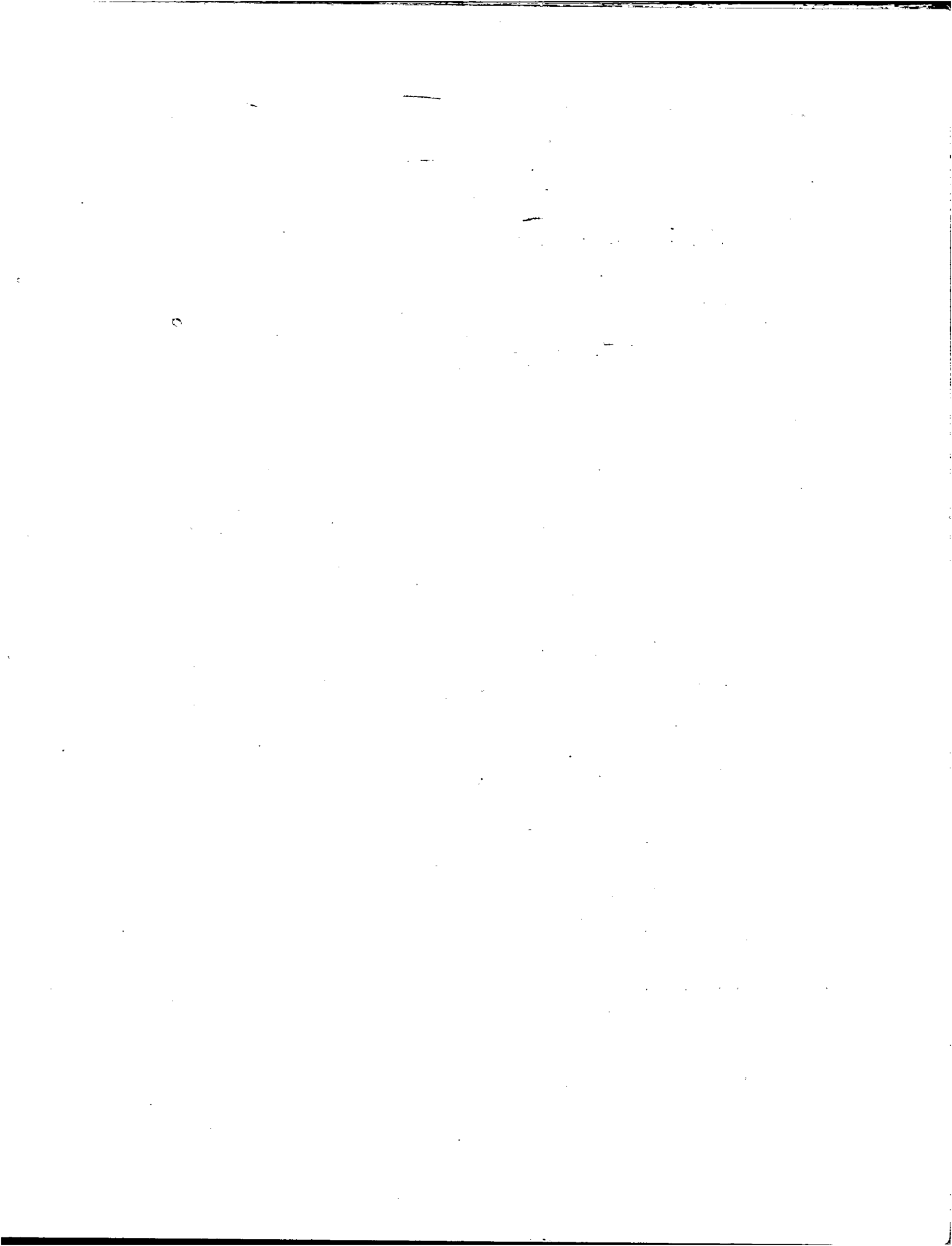

**Impreso en la Dirección de Estadística
durante la segunda quincena de junio de 1969**

**La Dirección de Estadística mantiene el canje de su Revista y Boletín
con las principales publicaciones extranjeras y del país.**

CARLOS PELLEGRINI 1070 - BUENOS AIRES

*Prohibida toda reproducción total o parcial que no
mencione la fuente de origen.*

*Para otra información relacionada con esta obra,
consultar en este organismo.*

